GARNISON d'ORLÉANS 2026







La brochure
GARNISON D'ORLÉANS
est une publication
du Bureau garnison
de la place d'Orléans
2, rue Fernand Rabier - 45000 Orléans

Directeur de la publication
GBA Cédric COLARDELLE

Coordination militaire
CC1 (Terre) Bounou HACHIM MARI

Comité de rédaction
BdD, BAAP, BA 123, GSC, DMD, BL, 12e Cuirs, CNSO, CIRFA, DAPSA, DSNJ, CSNJ, Gendarmerie, MDA, CSA, ADM.

Crédits photos
©L-A. MAUCORPS/Armée de l'Air et de l'Espace
©L. LE BARON/Armée de l'Air et de l'Espace
©A. JEULAND/Armée de l'Air et de l'Espace
©Crown 2024/New Zealand Defence Force
©EMA/COM
©S. LAFARGUE/Armée de l'Air et de l'Espace
©L. ESCURE/Armée de l'Air et de l'Espace
©M. VALLÉ/Armée de l'Air et de l'Espace
©E. LE ROUZIC/Armée de l'Air et de l'Espace
©R.NICOLAS-NELSON/Armée de l'Air et de l'Espace
©C. LIGNEAU/Armée de l'Air et de l'Espace
©I. FERRAND/Armée de l'Air et de l'Espace
©DEFOSSEZ/Armée de l'Air et de l'Espace
©M. DUPIRE/Armée de l'Air et de l'Espace
©C. LEMAITRE/Armée de l'Air et de l'Espace
©A. PIOT/Armée de l'Air et de l'Espace
©Q. BEUNARDEAU/12RC/Armée de Terre/Défense
©T. LONCQ/Armée de Terre
©Armées2023/DC-DIRISI/Guillaume
©E. RABOT/Armée de Terre
©A.TELLIER/ Armée de l'Air et de l'Espace
©TSEF 1CL Patrick GOUBIE
©T. PAUDELEUx
©J. GROISARDLMI/DICOM
©J. PUYO/Ville d'Orléan
©M. GONCALVES - ©J. GRELET/Ville d'Orléans
©SPL Loire Tourisme
©DeMiribel - ©SIP - ©Freepik

Remerciements
Préfecture du Loiret
Conseil Départemental du Loiret
Mairie d'Orléans

Création - Édition - Régie publicitaire
06 07 23 88 36 - sip.com@orange.fr
www.serviceinformationpresse.fr
Responsable du projet :
Philippe Fricheteau

IMPRIMÉ EN FRANCE
PEFC 10-31-1188 Promouvoir la gestion durable de la forêt

SOMMAIRE

MOT D'ACCUEIL
Mot d'accueil du Commandant d'armes 5
Mot d'accueil de la Préfète de la région Centre-Val de Loire et Préfète du Loiret 7
Mot d'accueil du Maire d'Orléans 9

UNITÉS DE LA GARNISON
Garnison d'Orléans 10
Base de Défense d'Orléans-Bricy 11
Délégation Militaire Départementale du Loiret 13
Brigade Aérienne d'Assaut et de Projection 14
Base Aérienne 123 15
12e Régiment de Cuirassiers 18
Centre National de Soutien Opérationnel 20
Direction du Service National et de la Jeunesse 22
Approvisionnements en Produits de Santé des Armées 24
Centre du Service National et de la Jeunesse 23
Groupement de Soutien du Commissariat d'Orléans-Bricy 26
Centre d'Appui au Numérique 27
Antennes Médicales Orléanaises 27
Dépôt des Essences Air 27
Unité de Soutien d'Infrastructure de la Défense 29
8e Rmat 29
Région de Gendarmerie du Centre-Val de Loire 30
Groupement de Gendarmerie Départemental du Loiret 31
Unités de gendarmerie de la garnison 33

RECRUTEMENT
Centre d'Information et de Recrutement des Forces Armées 34
Centre d'Information et de Recrutement des Forces Armées Bureau Terre 35
Centre d'Information et de Recrutement des Forces Armées Bureau Air et de l'Espace 35
Centre d'Information et de Recrutement des Forces Armées Bureau Marine nationale 36
Centre d'Information et de Recrutement de la Gendarmerie Nationale 36

ARMÉE PRATIQUE
Maison des Armées 37
Bureau de Garnison 37
Bureau Logement de la Base de Défense d'Orléans-Bricy 38
Antenne Principale Défense Mobilité 39
Cercles mixtes 40
Services 40
Service de l'Action Sociale des Armées 41
Cultes 41
Plan Famille 42
UDAC 43
ONaCVG 43

CLUBS SPORTIFS ET ARTISTIQUES
CSA BA 123 44
CSA Dauphin cavalerie 44
CSA CNSO 44
CSA Chanteau 45
CSLG Orléans 45
Société équestre d'Olivet 45

ORLÉANS PRATIQUE
Fêtes de Jeanne d'Arc à Orléans 46
Grands événements 2025 à Orléans 47
Infos pratiques 48
Index des partenaires 50



COMMANDANT D'ARMES



Commandant d'armes depuis le 1er août 2024, je vous souhaite la bienvenue à Orléans, importante ville de Garnison où stationnent des unités militaires majeures à vocation opérationnelle.

Ville parmi les plus riches de France au Moyen-Age, capitale mérovingienne et capétienne, siège d'une université prestigieuse, Orléans est, avant d'être associée à Jeanne d'Arc et au trône de France, une ville d'art et d'histoire, prospère et tournée vers l'avenir.

Orléans est en effet au cœur d'un territoire dynamique à une heure de train de la capitale, porteur de projets innovants dans lesquels la communauté militaire est pleinement reconnue et intégrée. Forte de plus de 6 300 personnes, cette dernière a un impact important sur l'économie locale et entretient d'excellentes relations avec les autorités civiles et politiques de la région.

Ancrée dans l'Histoire de France et située en Val de Loire aux portes des plaines de Beauce et des forêts de Sologne, la ville saura également rapidement séduire vos familles par son dynamisme culturel et les multiples activités de loisirs qu'elle propose.

Cette brochure a l'ambition de faciliter votre intégration au sein de notre belle garnison en vous communiquant l'essentiel des informations destinées à vous permettre de passer un agréable séjour dans le Loiret.

Soyez donc les bienvenus au sein de la Garnison d'Orléans, au cœur d'une région magnifique et enviée pour son patrimoine culturel et son art de vivre.

En véritable « ambassadeur » de nos armées, chacun d'entre vous pourra s'investir dans son environnement sportif, associatif et culturel, témoigner ainsi de la nature de l'état de militaire et persuader nos concitoyens qu'ils peuvent accorder leur confiance à ceux qui les défendent.

Avec tout le plaisir de vous compter parmi nous.

Général de Brigade Aérienne Cédric COLARDELLE
Délégué militaire départemental du Loiret
Commandant d'armes de la place d'Orléans

/aeconomia.
→ le prêt immo, simplifié et optimisé

Envie d'investir ou d'acheter en région Orléanaise ?

Spécialistes du **financement immobilier**, nous construisons avec vous un **dossier solide et personnalisé**, adapté à votre statut, vos revenus et votre situation, pour vous aider à obtenir **votre prêt immobilier au meilleur taux**. Nous prenons en charge toutes les démarches à votre place : comparaison des banques, négociation des conditions, constitution du dossier. **Vous gagnez du temps, vous évitez les démarches complexes**, et vous arrivez à la signature avec la certitude d'avoir **obtenu la meilleure offre possible**.

● Rendez-vous gratuit sans engagement

M. Dimitri TOULON
Votre courtier dédié



07 69 45 75 72
dimitri@aeconomia.fr
www.aeconomia.fr
22 rue de la République, 45000 Orléans

- Disponible jusqu'à 20h en semaine et le samedi matin.
- Disponible sur WhatsApp pendant vos OPEX.
- Militaire de carrière ou sous contrat : aucune différence de traitement.
- Un seul interlocuteur du début à la fin.

Nos tips immo

Des offres bancaires réservées aux militaires
Certaines banques proposent des enveloppes préférentielles aux militaires, jusqu'à 10 % du prêt à taux réduit. On sait exactement lesquelles et comment y accéder pour vous.

Assurance emprunteur : attention aux exclusions
Certains contrats excluent les zones de conflit. On vérifie et négocie pour vous une couverture adaptée à votre métier, sans mauvaise surprise.

Acheter loin de votre garnison ? Aucun problème
Vous achetez à Orléans depuis Djibouti ou une autre base ? On gère tout à distance, signature électronique incluse.

5/5 immodvisor ★★★★★ + 91 avis
5/5 Google ★★★★★ + 813 avis
5/5 solocal ★★★★★ + 93 avis
5/5 sur + de 1000 avis ★★★★★

Veuillez noter qu'un crédit vous engage et doit être obligatoirement remboursé. Vérifiez vos capacités de remboursement avant de vous engager. Aucun versement, de quelque nature que ce soit, ne peut être exigé d'un particulier, avant l'obtention d'un ou plusieurs prêts d'argent. Aeconomia est une société par actions simplifiée unipersonnelle (SASU) immatriculée à l'ORIAS sous le n°22002183, dont le siège social est situé au 22 rue de la république, 45000 Orléans. L'article L.313-3 du Code de la consommation prévoit que tout document publicitaire mis à disposition de l'emprunteur portant sur l'une des opérations visées à l'article L.313-1 mentionne que l'emprunteur dispose d'un délai de réflexion de dix jours, que la vente est subordonnée à l'obtention du prêt et que, si celui-ci n'est pas obtenu, le vendeur doit lui rembourser les sommes versées. ©Crédit photo : Freepik.

PRÉFÈTE



Je vous souhaite, ainsi qu'à votre famille, la bienvenue dans le département du Loiret et dans cette belle région du Centre-Val de Loire. En rejoignant la garnison d'Orléans, vous intégrez une communauté militaire riche d'histoire et de tradition.

Votre arrivée dans cette magnifique région m'offre l'occasion de vous témoigner ma reconnaissance. Vous incarnez la France qui se tient prête, qui se tient debout, qui s'engage pour les autres, fière des valeurs républicaines qu'elle incarne.

Qu'il s'agisse de missions de protection du territoire national, de défense des intérêts de la France à l'étranger, de participation au maintien de la paix et à la gestion des crises internationales ou de soutien aux populations en cas de crise humanitaire ou de catastrophe naturelle, votre engagement et votre dévouement vous honorent.

Implantée au coeur du territoire, la garnison d'Orléans participe activement au lien Armée-Nation qui s'exprime notamment à travers la mémoire et la transmission de l'histoire militaire. Votre participation aux cérémonies officielles qui nous permettent d'honorer la mémoire de ceux qui sont tombés pour la France en est une belle illustration et renforce le réel attachement des Loirétains à l'armée.

Ce territoire, riche de son patrimoine historique, de son dynamisme économique et culturel, de la beauté de ses paysages vous fera, je le sais, un bon accueil. Ses nombreux atouts vous permettront de vous attacher très rapidement à ces lieux où je vous souhaite un plein accomplissement tant dans votre vie professionnelle que personnelle.

Bonne installation à Orléans !

Sophie BROCAS
Préfète de la Région Centre-Val de Loire
Préfète du Loiret





Orléans est une ville disposant d'un patrimoine culturel et architectural ancien. Son centre historique se caractérise notamment par des façades à pans de bois, des rues piétonnes pavées et des ruelles aménagées pour la circulation douce. Les quais de la Loire constituent également un espace dédié aux déplacements, aux usages de promenade et l'été aux guinguettes. La ville organise tous les deux ans le festival de Loire, événement populaire et joyeux consacré à la célébration du fleuve et à son patrimoine ligérien.

L'histoire de la ville est évidemment marquée par la figure de Jeanne d'Arc, à laquelle sont consacrées des commémorations organisées chaque année du 29 avril au 8 mai. Ces cérémonies, toujours très appréciées des Orléanais, incluent un défilé militaire, illustrant la présence de la Garnison et son fort ancrage dans le territoire orléanais.

La ville d'Orléans s'inscrit dans une démarche de transition écologique et énergétique, dont les orientations portent notamment sur la gestion des ressources en eau, la production d'énergie décarbonée, la préservation de la biodiversité et les enjeux de santé publique. La transformation récente de l'hôpital d'Orléans en centre hospitalier universitaire (CHU), accompagnée de l'ouverture d'une faculté de médecine, modifie l'organisation locale de l'offre de soins et de formation médicale.

Le développement de l'enseignement supérieur constitue également un axe structurant de la ville. Un second campus universitaire est prévu sur le site de l'ancien hôpital Porte-Madeleine, dans le quartier des Carmes, au cœur de la ville, avec une ouverture annoncée prochainement. Ce campus accueillera plus de 4 000 étudiants, principalement dans les filières de droit, économie et gestion. Cette implantation en centre-ville s'inscrit dans une dynamique d'accueil d'établissements d'enseignement supérieur et de coopération avec le tissu économique local.

Enfin, l'organisation municipale repose sur un réseau de six mairies de quartier, chargées de l'accueil du public, de l'accompagnement des démarches administratives et du suivi des demandes de proximité. Elles sont là pour répondre à vos questions, à vos attentes et à vos besoins.

La ville d'Orléans vous souhaite une très chaleureuse bienvenue.

Serge GROUARD
Maire d'Orléans

IMPLANTATION DES FORMATIONS

Gendarmerie

Terre

Air et Espace

Marine

Santé

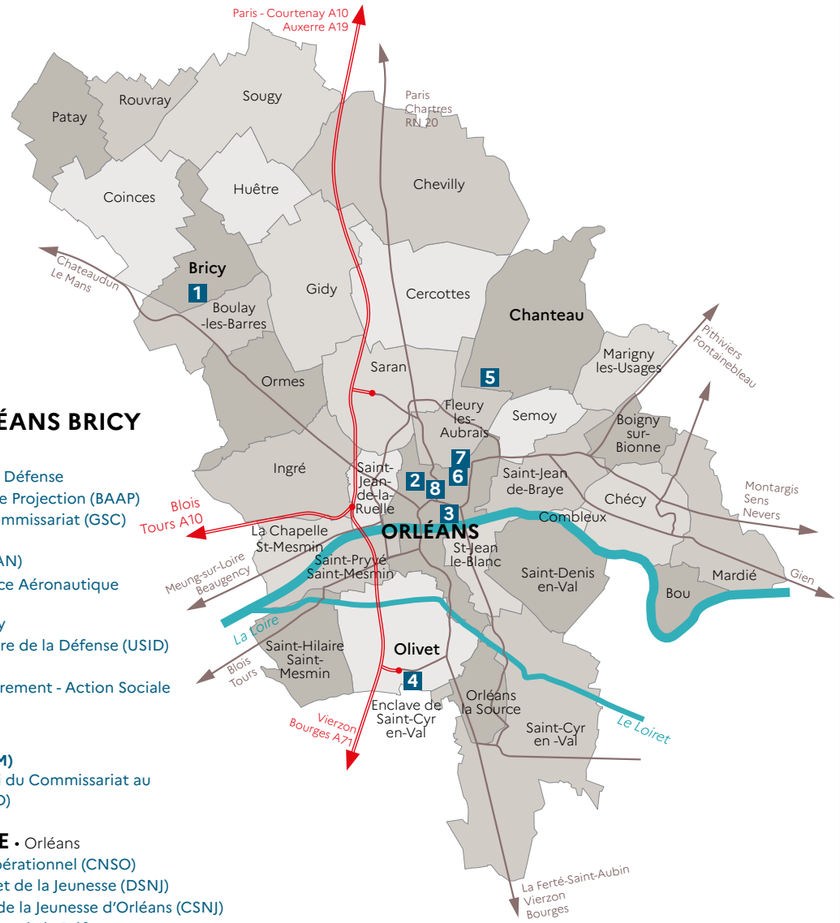

1. BASE AÉRIENNE ORLÉANS BRICY

Base aérienne 123
- Commandement de la Base de Défense
- Brigade Aérienne d'Assaut et de Projection (BAAP)
- Groupement de Soutien du Commissariat (GSC)
- Base aérienne 123
- Centre d'Appui Numérique (CAN)
- Centre National de Maintenance Aéronautique de Gendarmerie (CNAMAG)
- 100e Antenne Médicale de Bricy
- Unité de Soutien d'Infrastrusture de la Défense (USID)
- Maître tailleur
- Conseillère Technique d'Encadrement - Action Sociale
- Cercle interarmées
- Aumôneries

Quartier général Paul Millet (QGPM)
- Centre d'Adaptation à l'Emploi du Commissariat au Numérique de la Défense (CND)

2. QUARTIER BELLECOMBE • Orléans
- Centre National de Soutien Opérationnel (CNSO)
- Direction du Service National et de la Jeunesse (DSNJ)
- Centre du Service National et de la Jeunesse d'Orléans (CSNJ)
- Unité de Soutien d'Infrastructure de la Défense antenne d'Orléans (USID)
- Antenne GSC d'Orléans

Quartier Sonis
- Cercle interarmées

3. MAISON DES ARMÉES • Orléans
- Brigade Aérienne d'Assaut et de Projection (BAAP)
- Délégation Militaire Départementale du Loiret (DMD)
- Bureau Garnison
- Bureau Logement (BL)
- Centre d'Information et de Recrutement des Forces Armées (CIRFA)
- Antenne Principale Défense Mobilité (APDM)
- Service de l'Action Sociale des Armées

4. QUARTIER VALMY • Olivet
- 12e Régiment de Cuirassiers
- Services de Proximité pour les Équipements du Commissariat (SPEC)
- 97e Antenne Médicale d'Olivet
- Antenne USID d'Olivet
- Antenne GSC d'Olivet
- Cercle interarmées

Quartier Maison Fort - Ardon
- Zone technique du 12e RC
- Section Équestre Militaire - Société Équestre d'Olivet
- 4e Section de Réparation Mobilité - 8e RMat

5. CAMP DE CHANTEAU
- Direction des Approvisionnements en Produits de Santé des Armées (DAPSA)
- Établissement Central des Matériels du Service de Santé des Armées (ECMSSA)
- Pharmacie Centrale des Armées (PCA)
- Plateforme Achats Finances Santé (PFA-S)
- 24e Antenne Médicale de Prévention des Armées
- Unité de Soutien d'Infrastructure de la Défense antenne de Chanteau (USID)
- Antenne GSC de Chanteau
- Cercle interarmées

6. CASERNE CONNÉTABLE DE RICHEMONT • Orléans
- Région de Gendarmerie du Centre-Val de Loire (RGCVL)
- Groupement de Gendarmerie Départementale du Loiret (GGD)
- Escadron Départemental de Sécurité Routière (EDSR)
- Compagnie de Gendarmerie Départementale d'Orléans (CGD)
- Centre d'Orientation et de Reconversion (COR)
- 96e Antenne Médicale d'Orléans (AM)
- Cercle Mixte de Gendarmerie (CMG)

7. CASERNE MARTIN DAVID • Orléans
- Groupement de Gendarmerie Mobile IV/3 d'Orléans (GGM)
- Escadron de Gendarmerie Mobile 41/3 d'Orléans (EGM)

8. RUE DU FAUBOURG BANNIER • Orléans
- Centre d'Information et de Recrutement de la Gendarmerie (CIRGEND)

BdD

Adresse géographique
Rue de la Base
45140 BOULAY-LES-BARRES

Adresse postale
BP 30130
45143 SAINT-JEAN-DE-LA-RUELLE Cedex



COL Maxime Schaffhauser

PRÉSENTATION

Depuis le 1er janvier 2011, plus de 6 300 personnes civiles et militaires servent dans la Base de Défense d'Orléans-Bricy (BdD), qui regroupe désormais dans son périmètre géographique l'ensemble des 37 formations et organismes du ministère des Armées et des Anciens Combattants répartis sur les départements suivants :

- **Loiret**,
- **Eure-et-Loir** (sauf l'arrondissement de Dreux),
- **Yonne** (Délégation Militaire Départementale et Centre d'Information et de Recrutement des Forces Armées d'Auxerre),
- **Essonne** (emprises d'Étampes-Mondésir).

Nommé par le chef d'état-major des Armées, le Colonel Maxime SCHAFFHAUSER assure les fonctions de Commandant de la Base de Défense d'Orléans-Bricy (ComBdD) depuis le 26 août 2025.

Sa responsabilité principale est de prescrire les effets à obtenir et les besoins à satisfaire par les soutiens dans le périmètre de la base de défense, dans le respect de l'autorité hiérarchique dont chaque formation relève.





Pour mener à bien sa mission, il dispose :

- **d'un ComBdD adjoint, pour le seconder et le suppléer. Il est en charge des dossiers spécifiques,**
- **d'un état-major composé de :**
  - **la cellule aide à la décision** qui prépare les décisions du ComBdD, organise les séances du comité de coordination et les autres réunions de la BdD, prépare les visites et inspections, assure le suivi du plan d'actions,
  - **la cellule coordination** qui comprend la conseillère prévention et le coordinateur SIC - Systèmes d'Information et Communication,
  - **la cellule préparation opérationnelle individuelle** assiste le ComBdD et lui soumet, en relation avec le Groupement de Soutien du Commissariat (GSC), les protocoles locaux d'adossement. Elle coordonne l'expression des besoins, mutualise et optimise l'utilisation des moyens d'entraînement et assure le contrôle de niveau 2 pour le domaine de la Préparation Opérationnelle Individuelle (POI),
  - **la Cellule d'Information et d'Accompagnement des Familles** (CIAF) qui a pour mission d'accueillir et d'informer les familles, de les accompagner et de les soutenir notamment lors des absences opérationnelles et de les orienter vers les services locaux du ministère des Armées et des Anciens Combattants.

    Son périmètre d'action porte prioritairement sur le personnel des organismes interarmées ne disposant pas de structure de type BEH, SCAAF, BMP...

Le ComBdD s'assure de la qualité des services rendus. À ce titre, il est chargé de l'animation du dialogue entre les formations soutenues et les soutiens de la base de défense pour :

- **le soutien général** apporté par le GSC : Groupement de Soutien du Commissariat qui dépend fonctionnellement et hiérarchiquement du Service du Commissariat des Armées (SCA) pour assurer les fonctions d'administration générale et de soutien commun (achats, finances, transports, restauration, sécurité, habillement, etc.), auparavant exercées par les unités et les formations,
- **les soutiens spécialisés apportés par :**
  - le CAN : Centre d'Appui au Numérique,
  - l'USID : Unité de Soutien d'Infrastructure de la Défense,
  - le CMA : Centre Médical des Armées : trois antennes médicales et un centre de médecine de prévention des Armées,
  - le CTAS : Centre Territorial d'Action Sociale,
  - le SEO : Service de l'Énergie Opérationnelle.













DÉLÉGATION MILITAIRE DÉPARTEMENTALE DU LOIRET

DMD

Adresse géographique
2, rue Fernand Rabier
45000 ORLÉANS



GBA Cédric COLARDELLE



LCL Martin BULIARD

COORDINATION INTERARMÉES ET DÉFENSE CIVILE



Signature centralisée des CDSG



Dans le Loiret,
le Délégué Militaire Départemental
est également
Commandant d'armes
de la place d'Orléans.
À ce titre, il est secondé
par un adjoint.



Sentinelle en patrouille à la gare d'Orléans



Randonnée mémoire dans le Cantal







Trois des réservistes opérationnels de la DMD 45

PRÉSENTATION

Échelon départemental de l'organisation territoriale interarmées de défense, la Délégation Militaire Départementale du Loiret (DMD 45) est directement subordonnée à l'Officier Général de la Zone de Défense et de Sécurité Ouest (OGZDS-O).

MISSIONS

Le Délégué Militaire Départemental (DMD) est le conseiller du Préfet du département sur le plan militaire. Il est en capacité d'intervenir dans la gestion de crises majeures, qui relèveraient de catastrophes naturelles, climatiques ou technologiques, et également dans le cadre de menaces terroristes.

À ce titre, il est en charge du dialogue civilo-militaire, qui peut aboutir à une réquisition ou une demande de concours s'agissant de moyens militaires.

Dans le cadre de l'opération « Sentinelle », la DMD assure la mission de contrôle tactique des unités, lorsqu'elles sont déployées dans le département.

De cette manière, elle est la garante de l'emploi de la force, conformément aux dispositions contenues dans la réquisition préfectorale.

Le Délégué Militaire Départemental a la responsabilité d'entretenir et de renforcer le lien Armées-Nation. Il représente notamment les Armées dans le Trinôme académique, composé aussi de représentants de l'Éducation nationale et de l'Institut des hautes études de la Défense nationale. Il fait connaître au niveau départemental la déclinaison de la Défense du plan égalité des chances et anime le réseau des correspondants Défense des mairies du Loiret.

BRIGADE AÉRIENNE D'ASSAUT ET DE PROJECTION

BAAP



GBA Cédric COLARDELLE

Adresses géographiques
Maison des Armées
2, rue Fernand Rabier
45000 ORLÉANS

BA 123 d'Orléans-Bricy
Rue de la Base
45140 BOULAY-LES-BARRES

La Brigade Aérienne d'Assaut et de Projection (BAAP) est constituée des unités d'avions de transport, d'hélicoptères et d'escadrons du transit aérien de l'Armée de l'Air et de l'Espace.

Fidèles à la devise « Combattre et Sauver » et fortes de leurs flottes diversifiées, les unités de la BAAP interviennent sur tous les théâtres d'opérations et participent aux mesures de sûreté aérienne et aux missions de service public en métropole et outre-mer.

Aérolargage, poser d'assaut, appui feu, reconnaissance, recherche et sauvetage au combat, évacuation sanitaire sont autant de capacités qui illustrent ses nombreux savoir-faire et qui confèrent au transport aérien militaire un rôle incontournable de projection de forces et de manœuvre aérienne tactique.

Les spécialistes techniques de la BAAP sont quant à eux chargés de la maintenance des aéronefs et de leurs équipements.





Sa devise
« COMBATTRE ET SAUVER »





















BASE AÉRIENNE 123 • COMMANDANT CHARLES PAOLI

BA 123 D'ORLÉANS-BRICY

Adresse géographique
Rue de la Base
45140 BOULAY-LES-BARRES

Adresse postale
BP 30130
45143 SAINT-JEAN-DE-LA-RUELLE Cedex

Réseaux sociaux
Base aérienne 123 Orléans-Bricy



COL Maxime Schaffhauser

PRÉSENTATION

La Base Aérienne 123 est située à une quinzaine de kilomètres au Nord-Ouest d'Orléans (Loiret), sur les communes de Boulay-les-Barres, Bricy, Coinces et Saint-Péravy-la-Colombe.

MISSIONS

Elles se déclinent en deux axes :

1. **L'assaut et la projection de troupes** grâce à l'expertise du transport aérien militaire de la 61e Escadre de Transport,
2. **Les missions de renseignements, de combat et de ciblages,** réalisées par les commandos parachutistes de l'Air.

EFFECTIFS

La Base Aérienne 123 compte environ 2 900 personnels. (hors Groupement de Soutien du Commissariat d'Orléans-Bricy présenté par ailleurs).

UNE BASE DÉDIÉE AU TRANSPORT AÉRIEN MILITAIRE

La 61e escadre de transport stationne sur la base aérienne d'Orléans-Bricy.

Elle est constituée de l'Escadron de Transport 1/61 « Touraine », de l'Escadron de Transport 4/61 « Béarn » (réactivé en septembre 2021) et de l'Escadron de Soutien Technique Aéronautique 15.061 « Loiret ».



Une section en arme de la base aérienne 123 d'Orléans-Bricy





Elle est chargée de la mise en œuvre opérationnelle de l'A400M Atlas. Elle réalise des missions d'aérotransport logistique (passagers, fret, matériels roulants et volants) au plus près des forces. L'arrivée en août 2013, du premier A400M Atlas commandé par la France a constitué un cap fondamental dans l'évolution des capacités militaires françaises. Il confère à la base une dimension internationale grâce au centre de formation qui y est implanté. À terme, la base d'Orléans-Bricy accueillera la totalité de la flotte A400M commandée par l'État français.

À l'été 2022, le Transall a tiré sa révérence et la 62e escadre de transport a été mise en sommeil.

Cependant, une unité de cette escadre reste opérationnelle : l'Escadron de Transport 3/61 « Poitou ». Il évolue aujourd'hui sur le C-130H, le DHC-6 Twin Otter et, plus récemment, l'A400M Atlas. Cet escadron, qui appartient aux Forces Spéciales Air, réalise des missions d'aérotransport logistique et tactique, d'aéroportage avec posé d'assaut sur terrains sommaires, de jour comme de nuit, d'aérolargage de personnel et de matériel à toute altitude et d'évacuation sanitaire.

Constamment engagés en opérations sous tous les cieux, les équipages et les mécaniciens répondent aux engagements opérationnels ou de service public de la France.

LES UNITÉS COMMANDOS DE L'ARMÉE DE L'AIR ET DE L'ESPACE

Quatre unités constituent, depuis 2020, l'Escadre Force Commando Air stationnée sur le site. Les missions de l'EFCA sont d'assurer la formation des futurs combattants et spécialistes aptes à agir sur un large spectre de missions au profits des opérations commandées par l'Armée de l'Air et de l'Espace et par le Commandement des Opérations Spéciales.

Le **Commando Parachutiste de l'Air (CPA) n°10**, unité tournée vers les opérations spéciales, opère en liaison avec les autres unités des forces spéciales françaises, mais également étrangères au travers des missions spécialisées telles que le guidage des armements, la prise en compte d'installations aéroportuaires, la reconnaissance de terrain de posés d'assaut, l'infiltration terrestre et aérienne, l'extraction de ressortissants, la récupération et le sauvetage aérolargué, le contre-terrorisme et la libération d'otages. Le CPA 10 a pour mission de former, préparer et équiper le personnel sélectionné pour participer aux opérations spéciales conduites par le Commandement des Opérations Spéciales (COS) ou à des missions d'intérêt opératif, voire stratégique, conduites par l'armée de l'Air et de l'Espace.

Unité intégrée dans les forces spéciales air depuis 2019, le **Commando Parachutiste de l'Air n°30** est spécialisé dans la Récupération de Personnel Isolé (RPI) - Resco - Resal - Personal Recovery, l'appui aérien, l'appui feu air-sol et, dans le cadre de sollicitations sur des missions ponctuelles du fait de compétences particulières (fouilles opérationnelles au moyen d'équipes cynophiles qualifiées). Il est également en mesure de mettre en œuvre des Modules d'Appui aux Opérations Spéciales (MAOS).









Exercice du CPA 10









Le **Centre Air de Saut en Vol (CASV)** conduit l'ensemble de l'activité parachutiste des Troupes Aéroportées (TAP) et sportives de l'armée de l'Air et de l'Espace. Il assure l'entretien et la maintenance du parc des matériels d'aérolargage de l'armée de l'Air et de l'Espace ainsi que des parachutes de sauvetage des escadrons de transport. Il est également en charge de l'organisation, la gestion et la conduite des missions des ambassadeurs parachutistes de l'armée de l'Air et de l'Espace regroupées au sein de l'Équipe Phénix.

La plateforme aéronautique d'Orléans-Bricy et son environnement offrent toutes les conditions nécessaires à l'entraînement opérationnel de ces commandos, équipages ou mécaniciens d'élite essentiels à l'action de la France dans les crises proches et lointaines.

L'**Escadron d'Instruction des Commandos de l'Air (EICA)** forme l'ensemble du personnel des unités de la Brigade des Forces Spéciales Air (BFSA) en vue de participer aux opérations spéciales conduites par le Commandement des Opérations Spéciales (COS) ou à des missions d'intérêt opératif, voire stratégique, conduites par l'armée de l'Air et de l'Espace. Les formations proposées aux officiers, sous-officiers et militaires du rang des unités Forces Spéciales Air (FSA) permettent ainsi d'atteindre les Capacités « Opérations Spéciales » (CAPAOPS) nécessaires à leur emploi au sein de groupements de forces spéciales en France comme en opération extérieure.

ESCADRON DE RENSEIGNEMENT ET DE GUERRE ÉLECTROMAGNÉTIQUE

L'Escadron de Renseignement et de Guerre Électromagnétique (ERGE) est une unité de l'armée de l'Air et de l'Espace ayant pour missions la recherche du renseignement d'origine électromagnétique, le contrôle du spectre électromagnétique, le brouillage des communications et le soutien technique des matériels de guerre électronique.

La section « Ciel Ouvert » a pour mission principale de participer à la mise en œuvre d'un traité de maîtrise de l'armement pour lequel Orléans-Bricy est l'unique point d'entrée-sortie en France.

12e RÉGIMENT DE CUIRASSIERS



12e CUIRS

Adresse géographique
Quartier Valmy
Allée des Cuirassiers
45160 OLIVET

Adresse postale
Quartier Valmy
Allée des Cuirassiers
BP 119
45161 OLIVET Cedex

Réseaux sociaux
12e régiment de cuirassiers
@12e_cuirs
@12eCUIRS

MISSIONS

Actions, capacités, caractéristiques du régiment

Le 12e Régiment de Cuirassiers (12e Cuirs) est une unité de combat polyvalente, tournée vers l'engagement opérationnel. Il est apte à intervenir en tout temps et en tout lieu, sur tout type de matériel blindé (char Leclerc, VBL, VPC) à l'étranger, en métropole et dans les Outre-mer.

Ses véhicules blindés lui procurent vitesse, protection et puissance de feu. Régiment de décision, sa place est au cœur de la mêlée.
Unités composant le Régiment

- 1 état-major,
- 1 escadron de commandement et de logistique,
- 3 escadrons de chars LECLERC,
- 2 escadrons de reconnaissance et d'intervention,
- 2 escadrons de réserve opérationnelle, dont un blindé.



PRÉSENTATION

Créé par le roi Louis XIV le 24 mars 1668, le régiment avait pour mission d'assurer la protection du Dauphin de France (fils aîné du roi).
Le 12e régiment de cuirassiers compte plus de 1 000 hommes et femmes (réservistes inclus).
Très bien implanté dans sa région, le régiment entretient d'excellentes relations avec les communes qui l'entourent (Jargeau, la Ferté-Saint-Aubin, Châteauneuf-sur-Loire, Saint-Cyr-en-Val, Beaugency, Ardon et la Ferté-Saint-Cyr). De nombreuses participations aux manifestations de la région (fêtes Johanniques, commémorations…) ou encore exercices tactiques lors desquels sont déployés hommes et matériels, dans tous les départements alentour (exercices hors terrain militaire) ponctuent sa vie locale.


Initiation commando au Fort de Penthièvre


Cérémonie à l'arc de Triomphe


Entraînement interarmées avec la BA 123


Exercice en terrain Libre


Formation au FPV pour le projet TEMARA


Séquence de tir du nouveau XLR


Mission en Irak

MOYENS

Le 12e Cuirs est un régiment de cavalerie blindée, dont les principaux matériels sont :

- le char Leclerc,
- le véhicule poste de commandement,
- le dépanneur char Leclerc,
- le véhicule blindé léger.

ENGAGEMENTS OPÉRATIONNELS

2025

Irak
Bosnie
Émirats Arabes Unis
Tahiti
Sentinelle

2024

Tchad
Sentinelle JOP
Roumanie
Irak
Sentinelle
Émirats Arabes Unis

Le 12e Régiment de Cuirassiers a pour devise AU DANGER… MON PLAISIR !


Mission Sentinelle



MAISON DU CUIRASSIER

Dépositaire des traditions des régiments de cuirassiers, le régiment est fier de présenter depuis mai 2012, quatre salles d'exposition qui retracent la glorieuse épopée des régiments de cuirassiers de l'Ancien Régime à nos jours.
Visite possible au public sur rendez-vous (pas de groupes supérieurs à 20 personnes).
Informations : 02 38 82 25 03



CNSO · 43e RT

Adresse géographique
75, rue du Parc
45000 ORLÉANS

Adresse postale
BP 95249
45052 ORLÉANS Cedex 1

HISTORIQUE

Organisme interarmées du Commissariat au Numérique de Défense (CND), le Centre National de Soutien Opérationnel/43e RT (CNSO) est créé en 2012 par renommage du 43e bataillon de Transmissions et reçoit la garde du drapeau du 43e régiment de Transmissions. Le CNSO est l'héritier du 43e régiment de Transmissions (1966-2002) et du 43e bataillon de sapeurs télégraphistes qui, formé au Levant en 1921, a mérité pour son comportement exemplaire une citation à l'ordre de l'armée avec attribution de la croix de guerre des théâtres d'opérations extérieurs avec palme. Le drapeau du 43 porte dans ses plis l'inscription «1925-1926».

MISSIONS

Le CNSO est l'unité du CND dédiée au soutien opérationnel des SIC du Ministère des Armées et des Anciens Combattants.

Il est doté d'équipes mobiles d'interventions projetables en et hors métropole (OPEX, MISSOPS, OME), il s'articule autour d'une plateforme logistique moderne qui lui permet de gérer tous les flux de la logistique des SIC. Tout au long du cycle de vie des matériels du CND, il assure l'ensemble des opérations depuis l'étude et la passation des marchés jusqu'à la gestion des existants, la réception à la réexpédition d'équipements et de pièces de rechange, en France et partout dans le monde, sur très court préavis. Cœur d'un réseau de distribution optimisé et résilient, le CNSO/43e RT assure également la gestion, le stockage et la distribution de matériels SIC très sensibles dont les articles du chiffre à destination des armées, des directions et des services du ministère. Enfin, il assure des formations d'adaptation à l'emploi dans les domaines des SIC, la mise en formation de tout le personnel du CND et développe des enseignements à distance. Il s'appuie sur l'expertise de son personnel dans de nombreuses spécialités.

RETOUR SUR 2025

Au cours de l'année 2025, le CNSO – 43e RT a assuré l'entraînement collectif militaire des militaires du CND en vue de leur projection au travers de camps ou de terrains libres. Il a également effectué, sur court préavis, des missions de déploiement opérationnels en zones sensibles pour assurer la permanence et la résilience des SIC au service de la politique de la France (soutien antennaire, déploiement de réseaux et câblage, acheminement de chiffre, réparations et dépannages d'équipements physiques).



Le CNSO - 43e RT a pour devise
SOUTENIR SANS FAILLIR

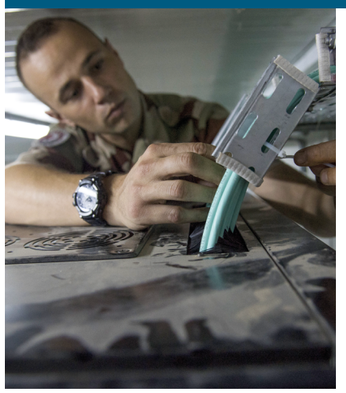









GRANDES ACTIVITÉS ET PROJETS POUR 2026

Au cours de l'année 2026, le CNSO – 43e RT assurera la préparation opérationnelle du personnel militaire du CND, tout en poursuivant la trajectoire de déploiement pour la Marine Nationale. L'unité réalisera plus de 233 missions dans 44 pays (France, outre-mer et hors métropole), s'inscrivant pleinement dans les projets d'innovation du ministère des Armées et des Anciens Combattants. Impliqué dans toutes les missions opérationnelles du ministère, le CNSO – 43e RT s'affirmera comme un acteur projetable du CND pour tout ce qui concerne les opérations et les de moyens de communication.

Par ailleurs, le régiment œuvrera à l'amélioration de la résilience de l'unique plateforme logistique du CND, tout en finalisant l'inventaire intégral des biens stockés au sein de cette plateforme. Une attention particulière sera portée à l'amélioration de la méthodologie de stockage des biens, renforçant ainsi l'efficacité et la réactivité des opérations logistiques.

RICHESSE DE LA DIVERSITÉ ET DE L'OPÉRATIONNEL AU QUOTIDIEN

Au-delà de l'enrichissement mutuel lié au large éventail des origines et des statuts de son personnel ainsi qu'à la variété des spécialités et postes tenus, le CNSO - 43e RT présente la particularité de vivre dans l'opérationnel, dès le quartier, tant les relations et les interactions avec les usagers ou clients du CND sont fortes et étroites et nécessitent une réactivité régulièrement mise à l'épreuve.

LE CNSO EN QUELQUES CHIFFRES

Personnel
- 200 militaires (Terre, Air/Espace, Marine Nationale) et 165 civils de la Défense.

Expéditions en 2022/2023
- 6 000 colis
- + de 4 000 m³ d'expéditions
- + de 4 000 livraisons sur l'année

Plateforme logistique · 5 980 références en stocks.

Formations CND
- Formations en présentiel : 1 000 stagiaires via 133 sessions de formations.
- Formations en distanciel : 17 EAD en ligne et 3 en préparation pour 2026. 7 000 stagiaires formés en distanciel en 2025.
- **Contractualisation de marchés** Gestion annuelle de 175 marchés pour 47 386 017 € d'acquisition.

DIRECTION DU SERVICE NATIONAL ET DE LA JEUNESSE

DSNJ



Adresse géographique
75, rue du parc - Quartier Bellecombe - 45000 ORLÉANS

Adresse postale
BP 32521 - 45038 ORLÉANS cedex 1

Site internet
www.defense.gouv.fr/sga/au-service-nation-du-public/jeunesse

PRÉSENTATION

Relevant du Secrétariat Général pour l'Administration (SGA), la Direction du Service National de la Jeunesse (DSNJ) est un acteur de référence pour les questions de jeunesse, tant au sein du ministère des Armées et des Anciens Combattants qu'au niveau interministériel. Elle est engagée au côté des armées, directions et services, dans un rôle de coordination et d'animation de la politique du ministère en faveur de la jeunesse et de l'insertion professionnelle. Présente en métropole et Outre-mer à travers 5 Établissements du Service National et de la Jeunesse (ESNJ) et 33 Centres du Service National et de la Jeunesse (CSNJ), l'administration centrale est installée à Paris et à Orléans depuis 2009.

PÉRIMÈTRE D'ACTIONS

La DSNJ œuvre à la valorisation des métiers de la Défense, transmettre une culture de défense, développer la citoyenneté et contribuer à la cohésion de la nation auprès de la jeunesse française. La DSNJ organise et pilote la Journée Défense et Citoyenneté (JDC), obligatoire pour tous les jeunes français recensés de 16 à 25 ans. Chaque année, ce sont 800 000 jeunes qui effectuent leur JDC. Cette journée a évolué à compter de septembre 2025, sur décision du ministre des Armées et des Anciens Combattants. Elle constitue aujourd'hui le dispositif principal de la DSNJ. Le 27 novembre 2025, le président de la République annonce rebaptiser la Journée Défense et Citoyenneté en Journée de mobilisation.

Parallèlement, la DSNJ participe à l'élaboration de différentes actions jeunesse, portées par divers dispositifs tels que les classes de défense, les cadets de la défense, les cordées de la réussite, etc.

Dans le cadre de la politique d'insertion, le Service Militaire Volontaire (SMV), rattaché à la DSNJ, offre chaque année à des jeunes de 18 à 25 ans éloignés de l'emploi, un parcours d'accompagnement spécifique renforçant leur capacité de résilience et favorisant leur insertion professionnelle.

La Commission Armées-Jeunesse (CAJ), également rattachée à la DSNJ, est organisée comme un forum de discussion réunissant une centaine d'organismes de la société civile et d'institutions publiques. Elle contribue au lien armées-jeunesse en animant des groupes de travail dédiés à la réflexion sur de nouveaux dispositifs à destination des jeunes.

IMPLANTATION GÉOGRAPHIQUE

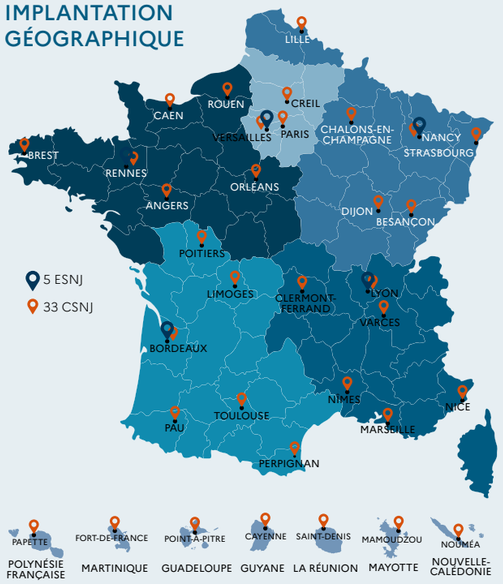

LA DSNJ A POUR MISSION DE :

Planifier et coordonner la JDC conduite par les organismes extérieurs de la DSNJ (ESNJ et CSNJ), où les jeunes appelés sont immergés au cœur de la Défense au travers d'ateliers dynamiques, au sein d'une unité militaire de leur territoire. Ce nouveau format remilitarisé est destiné à favoriser l'éveil des jeunes aux défis de la Défense nationale et à l'engagement.

Garantir le cadre réglementaire de l'action et assurer l'interface avec les partenaires interministériels. Contribuer à un éventuel rétablissement de l'appel sous les drapeaux en assurant la fiabilisation des données des Français âgés de 16 à 25 ans et en faisant de la JDC l'un des points de recrutement du Service National Volontaire (SNV) porté par les forces armées.

Développer les systèmes d'information spécifiques et en assurer le bon fonctionnement.

Assurer le soutien métier dans les domaines des ressources humaines, des finances et des moyens informatiques dédiés.

DÉFENSE+

La DSNJ a développé et sorti la V1 de l'application Défense+, permettant aux jeunes français de préparer, réaliser et suivre les différentes étapes de leur parcours, du recensement citoyen obligatoire aux différentes formes d'engagements, en passant par l'organisation de leur Journée Défense et Citoyenneté.

Défense+ a vocation à pérenniser le lien entre les jeunes et le ministère des Armées et des Anciens Combattants après la JDC grâce à une interface numérique permettant à chaque jeune de créer et développer son Passeport Défense.

CENTRE DU SERVICE NATIONAL ET DE LA JEUNESSE

CSNJ

Adresse géographique
Quartier Bellecombe
75, rue du Parc - 45000 ORLÉANS

Adresse postale
BP 32521
45038 ORLÉANS Cedex 1

Cellule communication
02 38 65 21 52

Téléphone
09 70 84 51 51
serveur vocal : touche 1 - touche 3
renseigner son numéro de département puis #

Sites internet
www.majdc.fr
www.defense.gouv.fr/jdc



LOCALISATION DES SITES JDC

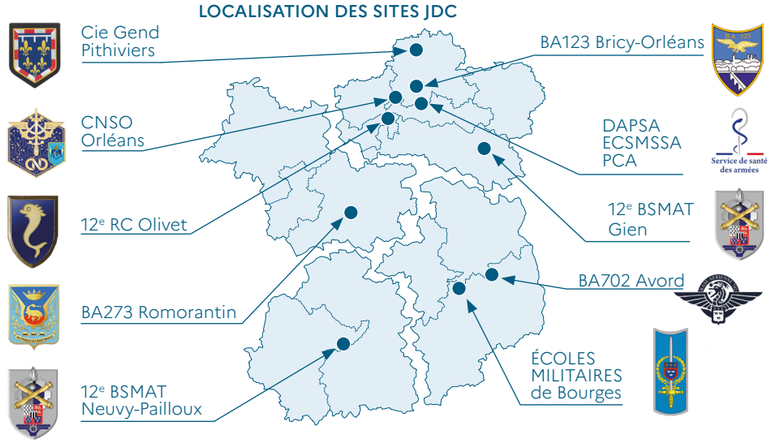



Vous êtes un jeune appelé à la JDC,

Vous êtes un agent de mairie en charge du recensement,

Vous êtes animateur-défense de la JDC ?

Un seul bon réflexe :
Accès à
- vos documents,
- votre information,
- la réglementation,
- correspondre avec le CSN,

Téléchargez :

DÉFENSE+

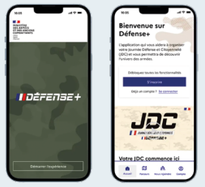

PRÉSENTATION

Le Centre du Service National et de la Jeunesse (CSNJ) d'Orléans est l'un des 27 organismes de la Direction du Service National et de la Jeunesse (DSNJ) répartis sur le territoire métropolitain.

MISSIONS

Exerçant sa compétence sur une grande partie de la Région Centre-Val de Loire, notamment dans les départements du Cher, de l'Indre, du Loir-et-Cher, du Loiret, et en soutien en ce qui concerne l'Eure-et-Loir, il a pour mission de :

- recenser, administrer et gérer les jeunes femmes et hommes âgés de 16 à 25 ans en liaison avec les mairies des 1 120 communes de sa compétence,
- informer les jeunes citoyens et les administrations notamment sur l'obligation de recensement,
- mettre en œuvre la Journée Défense et Citoyenneté (JDC) et en assurer le suivi,
- participer à la lutte contre le décrochage scolaire en mettant en relation les jeunes détectés en difficulté avec les réseaux d'aide (Mission Locale centre EPIDe, SMV...),
- Mettre en œuvre le plan Armées-Jeunesse en toute complémentarité des délégués militaires départementaux et en proposant un soutien spécialisé jeunesse.

Chaque année, le CSNJ encadre et anime avec ses partenaires plus de 250 JDC. Quelques 19 000 jeunes appelés y sont accueillis au profit de la cohésion nationale, des Armées et de la Gendarmerie.

APPROVISIONNEMENTS EN PRODUITS DE SANTÉ DES ARMÉES

DAPSA



Service de santé des armées

Adresse géographique
D97
Route forestière
de la Fontaine à Mignan
45404 FLEURY-LES-AUBRAIS

Adresse postale
TSA 20003
45404 FLEURY-LES-AUBRAIS Cedex

Internet
www.defense.gouv.fr/sante

Le camp militaire de Chanteau regroupe quatre des sept établissements composant la chaîne des approvisionnements en produits de santé des Armées.

Riche de près de 700 personnes, c'est un pôle industriel, financier et technique incontournable du Service de Santé des Armées.

Proposant tout un panel de postes relativement spécialisés (allant de la technique à l'administratif), ce bassin d'emploi à part entière offre différents types de carrières possibles.



LE RAVITAILLEMENT MÉDICAL, UNE DES TROIS COMPOSANTES DU SERVICE DE SANTÉ DES ARMÉES (SSA)

Le ravitaillement médical constitue la chaine de soutien indispensable qui permet d'approvisionner les formations médicales des armées en France et en opération pour garantir une prise en charge optimale et continue du militaire, depuis les premiers soins jusqu'aux gestes spécialisés au sein des Hôpitaux d'Instruction des Armées.

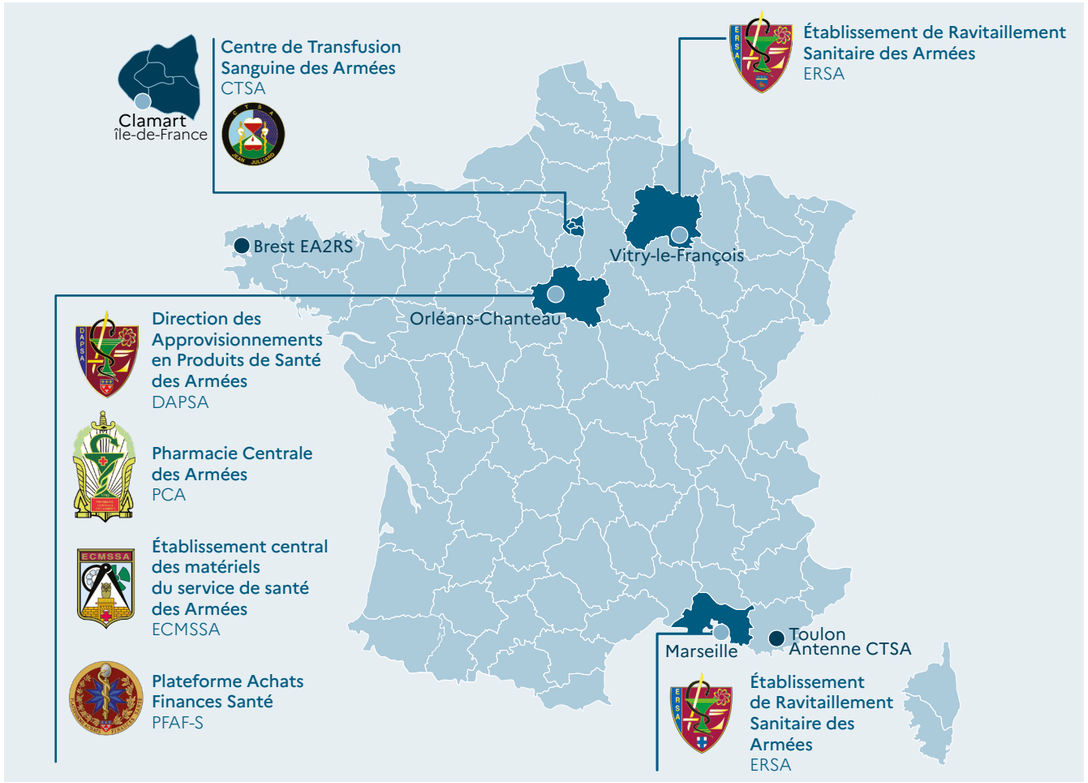

LA DAPSA

PRÉSENTATION

La Direction des Approvisionnements en Produits de Santé des Armées (DAPSA) est un organisme interarmées subordonné à la Direction centrale du Service de Santé des Armées et implanté depuis 1971 sur le site d'Orléans-Chanteau.

MISSIONS

En charge de la direction de la composante du ravitaillement médical, la DAPSA assure la supervision des activités des établissements qui lui sont subordonnés et constitue l'échelon de direction, de pilotage, de conception, de coordination et de synthèse de la composante.

MOYENS

Pour assurer ses missions, la DAPSA dispose de six établissements subordonnés dont trois sont situés sur le site d'Orléans-Chanteau.

EFFECTIF

Environ 150 personnes.



L'ECMSSA

L'Établissement Central des Matériels du Service de Santé des Armées

MISSIONS

- maintenance des appareils biomédicaux, notamment ceux projetés sur les théâtres d'opération,
- gestion logistique des matériels santé des formations du SSA, d'ingénierie biomédicale et de formation des militaires spécialisés dans l'entretien des appareils biomédicaux.

EFFECTIF

Environ 150 personnes.



LA PCA

La Pharmacie Centrale des Armées

MISSION

- développer et fabriquer des médicaments répondant à des besoins spécifiques opérationnels, mais aussi de sécurité et de défense nationales en l'absence de spécialités pharmaceutiques disponibles ou adaptées.

MOYENS

Pour répondre à cet objectif, la PCA dispose du statut d'établissement pharmaceutique fabricant, exploitant et importateur de médicaments délivré par l'Agence Nationale de Sécurité du Médicament et des Produits de Santé (ANSM).

EFFECTIF

Environ 120 personnes.



LA PFAF-S

La Plateforme Achats Finances Santé

MISSIONS

- réaliser les procédures de marché pour des produits de santé, matériels biomédicaux, prestations de service,
- assurer le traitement des demandes d'achat au profit des établissements du Service de Santé des Armées,
- exécuter financièrement les dépenses et les recettes,
- assurer la gestion du patrimoine du Service de Santé des Armées.

EFFECTIF

Environ 240 personnes.



GROUPEMENT DE SOUTIEN COMMISSARIAT ORLÉANS



GSC ORLÉANS

Adresse géographique
Rue de la base
45140 BOULAY-LES-BARRES

Adresse postale
BP 64229
45144 SAINT-JEAN-DE-LA-RUELLE Cedex

PRÉSENTATION

L'insigne du groupement fait référence au Service du Commissariat des Armées (SCA) et à la ville d'Orléans.

Ainsi l'écu placé au centre comporte le blason de la ville d'Orléans "*De gueules à trois cœurs de lys d'argent, au chef cousu d'azur chargé de trois fleurs de lys d'or*".

Formation administrative assurant des missions d'Administration Générale et de Soutien Commun (AGSC), Le Groupement de Soutien Commissariat Orléans (GSC) est un organisme interarmées relevant directement du Service du Commissariat des Armées (SCA).



MISSIONS

ORGANISATION CENTRALE

Le commandement du Groupement de Soutien du Commissariat Orléans (GSC), réorganisé au 1er septembre 2020 et co-localisé en portion centrale sur le site de Bricy, regroupe :

- **une Division Organique (DO)** chargée du soutien général (fonctions support) de la direction, des divisions et des pôles du groupement de soutien,
- **une Division de la Conduite du Soutien (DCS)** chargée d'apporter une expertise, une coordination et un soutien aux pôles ou structures de production, la DCS réalise aussi l'ensemble des achats pour la Base de Défense dont elle gère le budget.

LES PÔLES

Deux pôles commissariat :

- le pôle Bricy,
- le pôle Orléans-Sologne,

assurent, notamment au travers d'espaces multiservices ATLAS et des succursales de Restauration-Hébergement-Hôtellerie-Loisirs, la totalité des missions de soutien attendues au plus près des formations soutenues.

CAPACITÉS MAJEURES DU GSC

(toutes emprises confondues)

- 100 personnes reçues/jour en espace ATLAS,
- 496 000 repas servis/an,
- 28 000 chambres louées/an,
- parc de 447 véhicules,
- 8 300 colis et 570 000 courriers traités/an.

Le Groupement soutient près de 6 300 personnes (dont 625 réservistes) affectées au sein :

- de la Plateforme Aéronautique de Bricy,
- du Régiment de Cuirassiers (12e RC d'Olivet),
- la Direction des Approvisionnements en Produits de Santé des Armées (Chanteau),
- de la Direction Centrale du Service National et de la Jeunesse (Orléans),
- du Centre National de Soutien Opérationnel (Orléans),
- de la PFAF Santé,
- de la Maison des Armées (les CIRFA, DMD 45, Bureau Garnison),
- du détachement de Gien 12e BSMAT,
- de la Délégation Militaire Départementale de l'Yonne (DMD 89),
- de la Délégation Militaire Départementale de l'Eure-et-Loir (DMD 28).









ANTENNES MÉDICALES

MISSIONS

- le soutien médical des activités militaires (parachutisme, autres activités opérationnelles, plateforme aéronautique).
- le maintien de l'état de santé du personnel des Armées et de la Gendarmerie par :
  - le contrôle de l'aptitude du personnel (navigant et non navigant),
  - la surveillance de l'hygiène et des conditions de travail du personnel militaire et civil,
  - la médecine de soins,
  - la médecine de prévention,
  - la médecine de santé publique,
  - la médecine d'urgence,
  - le cabinet dentaire,
  - la surveillance médico-physiologique,
- la tenue des documents médicaux et administratifs,
- le conseil au commandement,
- la formation aéromédicale,
- la participation à des missions opérationnelles (LMTGH/SOTGH),
- l'accueil de stagiaires-médecins et infirmiers en formation universitaire.



Téléphone

100e Antenne Médicale de Bricy
96e Antenne Médicale de Gendarmerie d'Orléans
97e Antenne Médicale d'Olivet
24e Antenne de Médecine de Prévention de Fleury-les-Aubrais

CAN ORLÉANS

Le Centre d'Appui au Numérique d'Orléans (CAN ORLÉANS) est implanté sur le site de la Base Aérienne 123 Orléans-Bricy et se trouve sous la subordination de la Direction d'Appui au Numérique Zonale Ouest (DANZ Ouest) située à Rennes.

Il assure l'exploitation et le soutien des réseaux d'infrastructure, opérés par le Commissariat au Numérique de Défense (CND), du socle numérique ministériel mutualisé et des systèmes d'information et de communication qui lui sont confiés pour la zone géographie de la Base de Défense d'Orléans-Bricy.

MISSION

Ainsi le CAN Orléans a pour mission d'apporter le soutien de proximité (dépannage, déploiement et configuration de matériels, conseils techniques, etc.) dans le domaine des Systèmes d'Information et de Communication (SIC). Il met également en œuvre, en collaboration avec la direction locale, le déploiement de nouveaux projets.

HORAIRES D'ACCUEIL DE L'ATELIER

- Lundi : 8h30 - 11h30 • 13h30 - 16h30
- Mardi : fermé
- Mercredi : 8h30 - 11h30 • 13h30 - 16h30
- Jeudi : 13h30 - 16h30
- Vendredi : 10h - 11h30



DEA • Dépôt des Essences Air

Le Dépôt Essences Air d'Orléans-Bricy est situé sur l'emprise de la BA 123.

MISSIONS

Il a pour principale mission le soutien (stockage et distribution) en carburant aéronautique de la BA 123 (Orléans). Il assure aussi la maintenance des véhicules pétroliers de la BA 123. Enfin, il réalise le soutien en carburant aéronautique d'unités spécifiques en dehors de la BA 123.





8e RÉGIMENT DU MATÉRIEL

8e RMAT

USID

Unité de Soutien d'Infrastructure de la Défense

Structure de proximité au sein de la Base de Défense d'Orléans-Bricy, l'Unité de Soutien de l'Infrastructure de la Défense, armée de 6 antennes, apporte aide et conseil dans la programmation des infrastructures, l'expression des besoins, la gestion du patrimoine et la maintenance. Ayant pour autorité et soutien administratif, le SID Nord-Ouest, cette unité est placée au plus près du commandant de la BdD.

MISSIONS

- **assistance au commandement** : aider le commandement en le conseillant et en l'accompagnant dans l'expression de ses besoins, dans l'opportunité de ses investissements et dans la faisabilité de ses projets,
- **conduite et réalisation** : piloter les opérations de rénovation et de maintien en condition des ouvrages, en maîtrisant les coûts et les délais,
- **gestion et maintenance** : administrer et entretenir le domaine immobilier de l'État occupé par le ministère des Armées et des Anciens Combattants,
- **soutien énergie** : maîtriser et optimiser le fonctionnement énergétique de la Base de Défense,
- **OPEX et MCD** : participer aux projections extérieures en envoyant des militaires sur les différents théâtres et territoires afin de soutenir les forces opérationnelles.

Son périmètre géographique s'étend sur 5 départements (28, 41, 45, 89 et une partie du 91). Cela représente une cinquantaine d'emprises et 34 organismes principaux soutenus, pour une surface totale de 2 500 ha. L'ensemble des organismes ne sont pas obligatoirement embasés, et certaines des emprises gérées dépendent d'autres BdD. Le budget annuel attribué en début d'année en RCA est de 8 M€.

EFFECTIF

Il est d'environ 80 personnes et ne devrait pas varier, malgré les modifications de structures internes induites par la transformation du SID .



Adresse géographique
Quartier Maison-Fort
Route d'Ardon
45160 ARDON

ORGANISATION

La section de maintenance lourde, composée de 40 personnes (100% militaires), est constituée :

- d'une cellule commandement,
- d'un atelier VL-PL et blindés légers,
- d'un atelier châssis char LECLERC,
- d'un atelier tourelle et conduite de tir char LECLERC,
- d'une cellule approvisionnement.

MISSION

Assurer le soutien lourd de l'ensemble des véhicules du 12e Régiment de Cuirassiers.

HISTORIQUE ET LOCALISATION

- Issu des anciens Régiments de Commandement et de Soutien (RCS),
- Puis successivement Escadron de Maintenance Régimentaire (EMR du 6-12e Régiment de Cuirassiers),
- Dissolution en août 2010, et rattachement à la 12e BSMAT de Neuvy-Pailloux,
- Depuis août 2017, rattachement au 8e RMAT de Mourmelon-Le-Grand.

Le 8e RMAT fait partie de la Brigade de Maintenance depuis le 1er août 2024. Régiment à composante projetable, sa mission sur un théâtre d'opérations, s'il venait à être engagé, serait :

- d'armer la composante maintenance d'une base logistique en intégrant si nécessaire des unités des autres régiments,

ou

- bases de soutien du matériel.

La section est basée sur la zone technique d'Olivet (Ardon) construite à l'issue du second conflit mondial en soutien direct des véhicules de l'hôpital militaire américain du quartier Valmy (Olivet).

« PER FAS ET NEFAS »
par toutes les voies, par tous les moyens possibles
RÉGIMENT DE SOUTIEN DES CHARS LECLERC
ADOSSÉ À LA 2e BRIGADE BLINDÉE



RÉGION DE GENDARMERIE DU CENTRE-VAL DE LOIRE



RGCVL

Adresse géographique
30, rue de l'Argonne
45000 ORLÉANS

Adresse postale
7, boulevard Marie Stuart
BP 2537
45038 ORLÉANS Cedex 1

Internet
www.gendarmerie.interieur.gouv.fr

Depuis le 1er juillet 2025, la région de gendarmerie du Centre-Val de Loire et le groupement de gendarmerie départementale du Loiret se trouvent sous le commandement du général de division Samuel MACHAC.

Cette réforme de la chaîne de commandement permet d'apporter une plus grande cohérence et lisibilité de l'institution selon le mode d'organisation préfectoral. Elle permet également plus de réactivité et de proximité grâce à l'optimisation de l'articulation de ces échelons.



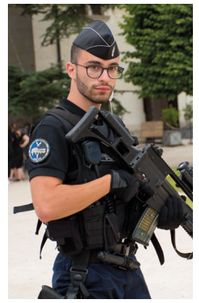











PRÉSENTATION

En appui d'un chef des opérations pour le département du Loiret, le commandant de région, commandant de groupement, dispose d'un état-major composé d'une Division de l'Appui Opérationnel (DAO), une division de l'emploi et d'une division régionale des réserves.

En qualité de commandant de région, il a autorité sur les six groupements, correspondants aux six départements, et sur les sections de recherches d'Orléans et de Bourges.

MISSIONS

- **police judiciaire** (enquêtes sur les crimes et délits),
- **police administrative et spéciale** (surveillance continue des zones sous sa responsabilité, sécurité des mobilités, recherche de personnes disparues, crise migratoire, environnement, chasse...),
- **secours et assistance** (secours aux personnes et participations aux plans de secours ORSEC, ROUGE, SATER...),
- **défense militaire** (protection des points sensibles et des convois nucléaires, prévôté, contrôle gouvernemental).

EFFECTIF

La région de gendarmerie du Centre-Val de Loire compte 3 525 femmes et hommes, dont 1 846 réservistes territoriaux. En outre, la réserve citoyenne compte 57 bénévoles.

En outre, sur l'ensemble des départements que compte la région, par delà la présence quotidienne de réservistes dans les services opérationnels, les liens qui unissent la gendarmerie et la société civile sont renforcés par la réserve citoyenne qui compte 60 bénévoles.

GROUPEMENT DE GENDARMERIE DÉPARTEMENTALE DU LOIRET











SUIVEZ-NOUS sur les réseaux sociaux

Gendarmerie du Loiret

PRÉSENTATION

Commandant de groupement, il dirige les quatre compagnies (dont dépendent les communautés de brigades et les brigades autonomes) ainsi que l'Escadron Départemental de Contrôle des Flux et le Peloton Spécialisé de Protection de la Gendarmerie.

MISSIONS

L'action des unités territoriales est complétée par les unités spécialisées :

- **l'Escadron Départemental de Contrôle des Flux (EDCF)** : Cette unité a en charge la sécurisation des voies de communication (terrestres, fluviales ou aériennes), la lutte contre les différents types de délinquance s'y exerçant et plus particulièrement l'insécurité routière. Elle a compétence exclusive sur les autoroutes du département du Loiret et procède à des contrôles en dehors de ces axes. Elle se compose de 6 unités que sont le peloton motorisé d'Orléans, les pelotons motorisés de Beaune-la-Rolande et de Pannes, les brigades motorisées d'Orléans et de Briare ainsi que l'équipe rapide d'intervention d'Orléans,
- **les unités de police judiciaire** : la Brigade de Recherches (BR), au niveau de la compagnie, apporte un concours aux brigades de proximité et exécute des commissions rogatoires. La Brigade Départementale de Renseignements et d'Investigations Judiciaire (BDRIJ) est, quant à elle, spécialisée dans les constatations et les rapprochements judiciaires,
- **les Pelotons de Surveillance et d'Intervention de la Gendarmerie (PSIG)**, intégrés aux compagnies, sont chargés de renforcer les brigades sur tout type d'événement et assurent des missions de surveillance, notamment la nuit,
- **les équipes cynotechniques** : au nombre de 4 (3 chiens spécialisés piste-défense/stupéfiants-armes-billets et 1 chien spécialisé en recherche de produit accélérateur d'incendie), elles sont affectées dans le PSIG de Pithiviers et dans le Groupe d'Investigation Cynophile (GIC) de Châteauneuf-sur-Loire. Le département compte deux spécialités piste-défense, stupéfiants billets. À noter que la Région dispose d'un chien piste de race Saint-Hubert (12 en France),
- **la Maison de Protection des Familles (MPF),** située à Pithiviers, concentre son action sur les les personnes vulnérables. Elle a également une fonction essentielle en matière de répression des atteintes aux mineurs et aux victimes de violences sexuelles et sexistes, étant spécialisée dans le recueil des auditions des mineurs victimes de violences,
- **le Peloton Spécialisé de Protection de la Gendarmerie (PSPG)** assure la protection de Centre Nucléaire de Production d'Électricité (CNPE) et de ses abords. Il peut également intervenir, en cas de besoin, sur des opérations de sécurité publique.

EFFECTIF

Les 699 femmes et hommes, renforcés au besoin par les 408 réservistes, remplissent quotidiennement leurs missions au profit des citoyens du Loiret demeurant en zone gendarmerie à savoir 68 % de la population du département.



BURGER KING

SARAN
RN20 NORD / A10
DRIVE AIRE DE JEUX CLICK & COLLECT LIVRAISON

OLIVET
RN20 SUD / ZÉNITH
DRIVE AIRE DE JEUX CLICK & COLLECT LIVRAISON

CHÉCY
ZONE COMMERCIALE
DRIVE AIRE DE JEUX CLICK & COLLECT LIVRAISON

INGRÉ
FACE LEROY MERLIN
DRIVE AIRE DE JEUX CLICK & COLLECT LIVRAISON

Isaline Lingerie 02 38 42 02 16

Taille du 80 A au 120 H
et du 36 au 56
Maillot de bain toute l'année
Vente d'articles de sport et lingerie adaptée suite à opérations médicales

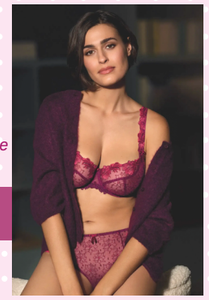

- 10 % de remise sur présentation de la carte de service

Du mardi au samedi : 10h•12h - 14h•19h
22, rue Bannier - ORLÉANS

JETABLE
DÉRABLE
DURABLE

Pour affronter les défis écologiques, il ne suffit plus de s'adapter.
Changement climatique, effondrement de la biodiversité,
pollutions multiples, raréfaction des ressources :
nos sociétés ont besoin de solutions qui changent radicalement la donne,
comme convertir des épluchures en engrais et en énergie.

La transformation écologique, c'est notre raison d'être.

Ressourcer le monde
Plus d'informations sur veolia.com/transfo-eco
VEOLIA

SPIE Building Solutions

Des expertises dédiées à l'intelligence du bâtiment et à sa performance
pour accélérer la transition énergétique



DÉFENSE • COLLECTIVITÉS • INDUSTRIES • IMMOBILIER PRIVÉ • DATA CENTER

SPIE Building Solutions
Direction d'activités Centre Atlantique Méditerrannée
14, rue Isaac Newton - ZA Parc d'Archimède
45000 Saint-Jean-de-Braye
buildingsolutions.france@spie.com
www.spie.fr

SPIE

AUTRES UNITÉS DE GENDARMERIE
DE LA GARNISON D'ORLÉANS

SECTION DE RECHERCHES

Unité de la région de gendarmerie du Centre-Val de Loire, la Section de Recherches d'Orléans (SR 45) :

- prend la direction d'enquêtes, seule, en co-saisine ou en appui d'autres unités ou services, relevant en particulier de la criminalité organisée ou de droit commun, ou au regard de la gravité, sensibilité, complexité ou sérialité des faits,
- exécute les réquisitions et commissions rogatoires des magistrats, le cas échéant dans le cadre de l'entraide judiciaire internationale,
- met en œuvre le volet judiciaire du dispositif de lutte antiterroriste de la gendarmerie,
- peut agir dans un cadre administratif.

Adresse géographique
30, rue de l'Argonne
45000 ORLÉANS

GENDARMERIE MOBILE

Groupement IV/3 de Gendarmerie Mobile
Escadron 41/3 de Gendarmerie Mobile

Relevant du commandant de la gendarmerie pour la zone de défense Ouest à Rennes (35), la gendarmerie mobile, organisée en groupements, la Gendarmerie Mobile, organisée en groupements comptant chacun plusieurs escadrons, a pour missions générales de maintenir ou rétablir l'ordre et de renforcer la sécurité publique. Elle peut être projetée sur l'ensemble du territoire national, métropolitain et ultra-marin, ainsi que sur des théâtres de crise ou de guerre à l'étranger. Ses missions particulières sont notamment :

- le renfort des unités engagées dans des opérations anti-délinquance, de lutte contre l'immigration irrégulière et de contrôle des flux migratoires,
- la sécurisation de grands événements ou de zones d'affluence saisonnière,
- la protection de points, de zones et de convois sensibles,
- le renfort des capacités nationales et locales de gestion des crises, d'origine humaine ou naturelle.

Adresse géographique
13, rue de l'Argonne
45000 ORLÉANS

GROUPE D'OBSERVATION SURVEILLANCE

Unité de la région de gendarmerie du Centre-Val de Loire, le Groupe d'Observation Surveillance d'Orléans (GOS 45) est spécialisé dans la recherche et l'acquisition du renseignement judiciaire ou administratif, dans le cadre de la lutte contre le terrorisme et la criminalité organisée.

Il met en œuvre des techniques et des capacités spéciales lui permettant de s'adapter à tout type d'adversité, en zone urbaine comme rurale.

GENDARMERIE DE L'AIR ET DE L'ESPACE

Placée pour emploi auprès de l'armée de l'Air et de l'Espace (la brigade de Bricy est ainsi placée sous les ordres du commandant de la base aérienne 123).

La Gendarmerie de l'Air a pour mission d'assurer la sûreté des emprises et des personnels, de diriger les enquêtes judiciaires à la suite d'accidents impliquant des aéronefs militaires.

Adresse postale
BP 30130 BRICY
45143 ST-JEAN-DE-LA RUELLE Cedex

96e ANTENNE MÉDICALE D'ORLÉANS

Cette unité assure le suivi médical des personnels d'active et de la réserve opérationnelle.

Elle est également compétente en matière de contrôle de l'aptitude physique des candidats aux formations initiales dispensées par la Gendarmerie.

Adresse géographique
30, rue de l'Argonne
45000 ORLÉANS

CENTRE NATIONAL DE MAINTENANCE AÉRONAUTIQUE DE LA GENDARMERIE

Implanté sur la base aérienne 123 d'Orléans-Bricy depuis le 1er juillet 2011, le CNaMAG est au cœur de la disponibilité des flottes d'hélicoptères de la gendarmerie. Aux ordres du général commandant les forces aériennes de la gendarmerie, ce centre a pour missions : de garantir la navigabilité des aéronefs de la gendarmerie par un contrôle documentaire, de régénérer le potentiel technique des aéronefs par la réalisation de visites périodiques et de soutenir les sections aériennes par l'approvisionnement logistique et la réponse aux questions techniques.

Articulé en 2 sections et 3 départements, le CNaMAG est placé sous le commandement d'un colonel, officier mécanicien des matériels aériens. Il est armé par 84 personnels. Il dispose d'un détachement, implanté au sein du Groupement Hélicoptères de la Sécurité Civile (GHSC) à Nîmes.

Adresse postale
BA 123 - BP 82089
45142 ST JEAN-DE-LA-RUELLE Cedex

CIRFA

CIRFA
LES ARMÉES RECRUTENT

Adresse géographique
2, rue Fernand Rabier
45000 ORLÉANS

Adresse postale
2, rue Fernand Rabier
BP 5309
45053 ORLÉANS Cedex 1

Horaires
Lundi au jeudi
8h00 - 11h30 • 13h00 - 17h00
Vendredi
8h00 - 11h30 • 13h00 - 16h00

Le Centre d'Information et de Recrutement des Forces Armées (CIRFA) est le guichet unique pour tous les candidats à un recrutement dans les Armées.

Parmi les conditions : être de nationalité française, être âgé de 16 à 30 ans, justifier à minima un niveau 3e.

Tous nos engagés bénéficient de formations complètes et rémunérées.

Pour nous contacter

02 38 65 36 02













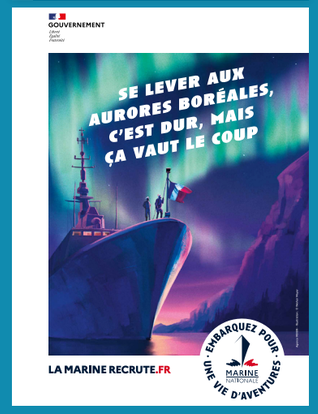

CIRFA TERRE

ARMÉE DE TERRE

Pour plus d'informations, contactez le CIRFA TERRE Orléans
02 38 65 36 07
WWW.SENGAGER.FR

L' ARMÉE DE TERRE RECRUTE
Cette année encore 16 000 jeunes de 17,5 à 32 ans, sans qualification à BAC+5 sous contrats renouvelables de 1 à 9 ans.

4e partenaire pour l'emploi des jeunes, nous incorporons chaque mois des jeunes motivés pour servir notre centaine de spécialités. Répartis en 16 domaines d'activité (Infanterie, cavalerie, artillerie, génie-BTP, aérocombat, logistique, maintenance, renseignement, santé, sport, informatique et télécoms, administration, restauration, sécurité et prévention, forces spéciales, enseignement, recherches et musique), ces métiers sont à découvrir en s'informant sur sengager.fr ou en contactant le CIRFA TERRE.

La nouvelle loi de programmation militaire ambitieuse et innovante va doter l'armée de Terre, entre autre, de nouveaux armements, de nouveaux véhicules blindés, d'hélicoptères de dernière génération, de nouveaux drones et de moyens de renseignement.

L' ARMÉE DE TERRE FORME ses jeunes engagés dans ses écoles :

- L'AMSCC (l'Académie Militaire de Saint-Cyr-Coëtquidan) pour les officiers de carrière ou sous contrat,
- L'ENSOA (École Nationale des Sous-Officiers d'Active de Saint-Maixent-l'École) pour les sous-officiers,
- Les CFIM (Centre de Formation Initial des Militaires) pour nos militaires du rang,
- L'EMPT (École militaire Préparatoire Technique) de Bourges forme au BAC PRO aéronautique (+ un an de mention complémentaire) au BAC PRO maintenance des véhicules terrestres, au BAC PRO SN-RISC ou encore au BAC STI2D. De 16 à 20 ans, recrutés sur dossier, sous contrat d'apprentis et soldés 289 € (1ère année) et 315 € (2e année) par mois,
- Les différents lycées de la Défense, du collège à l'enseignement supérieur ainsi qu'un BTS CYBER (accessible via parcoursup).

L' ARMÉE DE TERRE aide les jeunes dans leurs études grâce aux BOURSES au recrutement (2 500 € à 10 000 € par année d'étude du CAP au MASTER 2) et propose de découvrir nos métiers grâce aux préparations militaires, aux stages, à l'apprentissage et à l'alternance.

CIRFA AIR ET ESPACE

ARMÉE DE L'AIR & DE L'ESPACE

Pour plus d'informations, un seul numéro
02 38 65 36 20
DEVENIR-AVIATEUR.GOUV.FR

4 000 RECRUTEMENTS DANS + DE 50 MÉTIERS
Chaque année l'Armée de l'Air et de l'Espace recrute et forme des officiers, des sous-officiers et des militaires du rang de 16 à 30 ans.

Au niveau national, près de 4 000 jeunes femmes et hommes intègrent annuellement nos écoles de formations. Celles ci complètent les compétences des jeunes aviatrices et aviateurs dans de nombreux domaines dont :

- l'aéronautique,
- l'informatique,
- la sécurité protection,
- les télécommunications,
- la mécanique,
- l'espace,
- la restauration,
- les ressources humaines,
- l'infrastructure,
- la logistique,
- ...

Toutes nos offres d'emploi sont accessibles sur notre site internet devenir-aviateur.gouv.fr

PASSER SON BACCALAURÉAT DANS L'ARMÉE DE L'AIR ET DE L'ESPACE ... ET SI C'ÉTAIT POUR VOUS ?
Située sur la base aérienne de Saintes (Charente-Maritime), l'École d'Enseignement Technique de l'Armée de l'Air et de l'Espace (EETAAE) propose divers cursus : baccalauréat général, technologique ou professionnel. La scolarité, dispensée par des professeurs détachés de l'Éducation nationale et des instructeurs militaires, s'effectue sous le régime de l'internat. La formation est gratuite et rémunérée. À l'issue des 2 années de scolarité, après obtention du diplôme, les élèves sont majoritairement orientés vers une formation de technicien avant d'être affectés en unité.

ÊTRE FINANCÉ POUR SES ÉTUDES... ET SI C'ÉTAIT POUR VOUS ?
L'Armée de l'Air et de l'Espace vous accompagne financièrement pour l'obtention de votre diplôme : du BAC Pro jusqu'au BAC+5. Il suffit de vous engager à souscrire un contrat dans un délai maximum d'un an après l'obtention de votre diplôme ou la validation de votre formation. Non soumise à un niveau de revenus, cette aide financière vous garantie une première expérience professionnelle hors du commun.

BUREAU MARINE NATIONALE

Pour plus d'informations, contactez le CIRFA MARINE Orléans
2, rue Fernand Rabier - 45000 ORLÉANS
02 38 65 36 81
www.lamarinerecrute.fr



Choisir la Marine nationale, c'est opter pour un avenir prometteur et valorisant. Pour une première expérience ou toute une carrière, les jeunes marins peuvent évoluer dans une diversité de domaines, avec des formations rémunérées accessibles à toutes et à tous. Logés, nourris, et habillés, ils sont pris en charge et profitent d'enseignements destinés à les mener vers l'excellence. En faisant partie d'un équipage, ils accèdent à un statut social méritant et à des avantages intéressants liés au statut de militaire : rémunération progressive, soutien au logement et réduction des frais de transports, permissions (congés) assurant un équilibre de vie, le tout dans un environnement hors du commun.

CENTRE D'INFORMATION ET RECRUTEMENT DE LA GENDARMERIE NATIONALE

Adresse géographique
120 ter, rue du faubourg Bannier
45000 ORLÉANS

Téléphone
02 38 53 90 95

Courriel
cir.orleans@gendarmerie.interieur.gouv.fr

Internet
www.lagendarmerierecrute.fr

Horaires
Mardi au vendredi
9h00 - 12h00 • 14h00 - 18h00

RECRUTEMENT 2025 : 12 000 postes
officiers · sous-officiers gendarmes adjoints

SALON • EXPOSITION • FORUM • CONFÉRENCE

À votre service sur l'ensemble de la région Centre-Val de Loire pour vous informer et vous renseigner sur les différentes carrières offertes par la gendarmerie à partir de 17 ans :

- technicien en identification criminelle,
- maître de chien,
- motocycliste,
- pilote de véhicule rapide d'intervention,
- plongeur autonome,
- administration et gestion du personnel,
- gestion logistique et financière...

Un métier d'action, varié, valorisant, au service de la sécurité des personnes et offrant de belles perspectives d'évolution de carrière.



MAISON DES ARMÉES



Au cœur de la ville, la maison des Armées (au 2, rue Fernand Rabier) regroupe des organismes de différentes Armées, directions et services du Ministère des Armées et des Anciens Combattants dont la vocation est d'agir au profit des ressortissants de la Défense et de leurs familles, ou en lien direct avec l'administration civile.

Les murs de la maison des Armées abritent :

- la Délégation Militaire Départementale du Loiret (p. 13),
- le Bureau Garnison (encart ci-dessous),
- la Brigade Aérienne d'Assaut et de Projection (p. 14),
- le Bureau Logement de la Base de Défense d'Orléans-Bricy (p. 38),
- l'Antenne Principale Défense Mobilité (p. 39),
- le Centre d'Information et de Recrutement des Forces Armées (p. 34 à 36),
- l'Antenne d'Action Sociale d'Orléans (p. 41),
- un bureau d'accueil des Aumôniers militaires.

BUREAU GARNISON

BG

Adresse géographique
2, rue Fernand Rabier
45000 ORLÉANS

Téléphone
02 38 65 36 47

PRÉSENTATION

Le Bureau Garnison, placé sous l'autorité directe du commandant d'Armes, est chargé de conduire toutes les actions liées au « service de garnison ».

MISSIONS

Elles sont :

- de préparer, en liaison avec les autorités civiles locales, les cérémonies militaires de la ville d'Orléans,
- d'être le point de contact particulier auprès des autorités civiles, religieuses et associatives lors de l'organisation des fêtes johanniques,
- de faire respecter le protocole militaire lors des cérémonies militaires dans l'espace public,
- de faire observer les règles de discipline générale des Armées, dans la garnison et à l'extérieur des enceintes militaires.





BUREAU LOGEMENT

BL



Adresse géographique
2, rue Fernand Rabier
45000 ORLÉANS

Le **Bureau Logement (BL)** dispose d'un parc de 429 logements répartis en plusieurs ensembles immobiliers dans Orléans-Centre et son agglomération, Patay et la Ferté-Saint-Aubin.

Le logement privé : lorsque le parc défense est insuffisant, le BL apporte son concours pour les recherches de logements dans le secteur privé.

INFORMATIONS LOGEMENT LOCALES

https://logement.intradef.gouv.fr (Choisir la BdD d'Orléans-Bricy)

Le Bureau Logement vous reçoit sur rendez-vous
à la Maison des Armées.

OUVERTURE AU PUBLIC

lundi au jeudi : 8h00 - 12h00 • 13h30 - 17h15
vendredi : 8h00 - 12h00

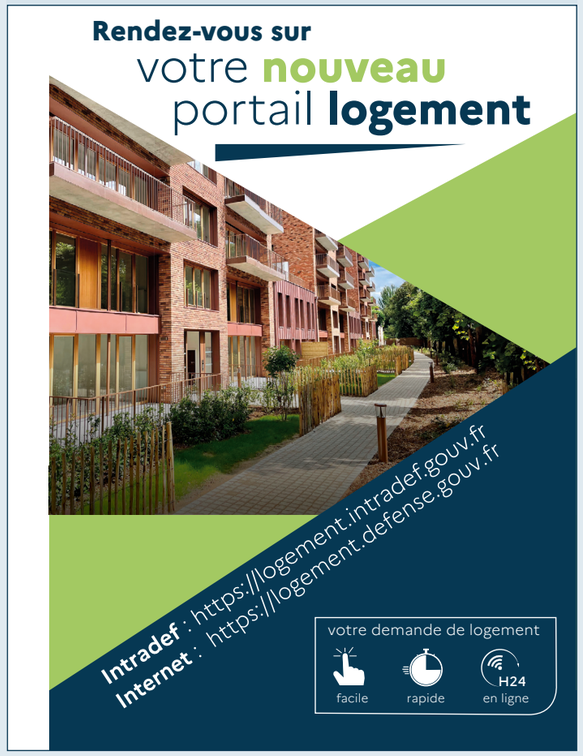







ANTENNE PRINCIPALE DÉFENSE MOBILITÉ

APDM

Adresse géographique
2, rue Fernand Rabier
45000 ORLÉANS

Adresse postale
Antenne Défense Mobilité
2, rue Fernand Rabier - BP 83002
45030 ORLÉANS Cedex 1

Téléphone (accueil ADM)
862 451 36 74 - 02 38 65 36 74

Courriel
defense-mobilite-pdm-o-adm-orleans.cmi.fct@def.gouv.fr

Informations
Site intradef base de défense Orléans
Informations pratiques/ ADM Orléans

Internet
www.defense.gouv.fr/defense-mob

LE RETOUR À LA VIE CIVILE DES MILITAIRES ET L' ACCOMPAGNEMENT VERS L' EMPLOI DES CONJOINTS

DÉFENSE mobilité

POUR LES CANDIDATS

> Un accompagnement individualisé et personnalisé vous permettant

- **de réaliser un bilan personnel et professionnel,**
- **d'élaborer un projet professionnel réaliste et réalisable.**

> Un accompagnement dans la mise en œuvre de votre stratégie d'emploi en vous donnant des informations et des conseils sur

- **le bassin d'emploi,**
- **les informations nécessaires à la réalisation de votre projet.**

> Des aides aux techniques de recherche d'emploi

- **rédaction de CV et de lettre de motivation,**
- **préparation aux entretiens de recrutement.**

INFORMATION CONSEIL	de 18 à 24 mois avant le départ
ORIENTATION DÉFINITION DU PROJET PROFESSIONNEL	de 12 à 18 mois avant le départ
MISE EN ŒUVRE DU PROJET PROFESSIONNEL	de 6 à 12 mois avant le départ

POUR LES ENTREPRISES ET LES RECRUTEURS DE LA FONCTION PUBLIQUE

> Une nouvelle opportunité de recrutement,

> La possibilité de recruter différents types de profils, dans plus de 400 métiers (cadre confirmé, administratif, technicien, opérateur, etc.),

> Des propositions de profils adaptés à vos besoins et à vos attentes,

> Des facilités de recrutement : des aides adaptées aux candidats leur permettant une intégration rapide en entreprise.

ACCOMPAGNEMENT DES CONJOINTS DU PERSONNEL

DU MINISTÈRE DES ARMÉES ET DES ANCIENS COMBATTANTS ET DE LA GENDARMERIE

Il est proposé un accompagnement des conjoints du personnel du ministère des Armées et des Anciens Combattants et de la Gendarmerie.

La mobilité propre aux métiers de la Défense est souvent une contrainte pour la vie professionnelle des conjoints de militaires, de gendarmes, ou de civils de la Défense.

GENDARMERIE . Orléans . CONTACT DISPOSITIF SPÉCIFIQUE

Téléphone
02 38 52 56 71

Courriel
cor.bap.regcent@gendarmerie.interieur.gouv.fr

Site internet
www.gendarmerie.interieur.gouv.fr/reconversion

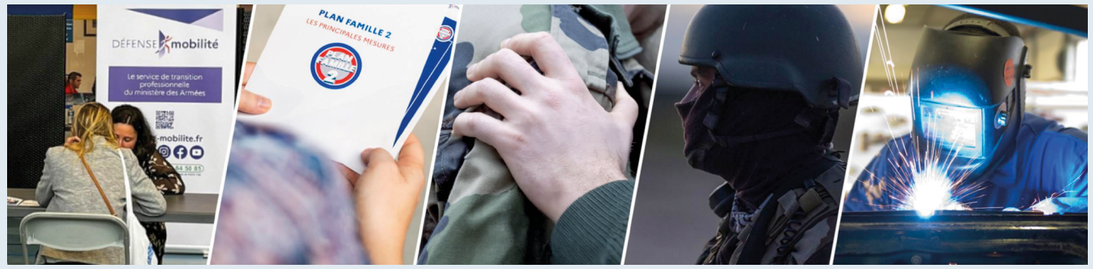

CERCLES DU GSC OAN ET DE LA GENDARMERIE

BRICY . SUCCURSALE DE BRICY

Adresse
45140 BOULAY-LES-BARRES

Téléphone
02 45 40 76 44

Hôtellerie
60 chambres

Restauration
du lundi au dimanche
900 places assises

Divers
Bar, coiffeur, conciergerie, distributeur, kiosque à pizza, espace de travail nomade



OLIVET . SUCCURSALE D'OLIVET

Adresse
Quartier Valmy
BP 119
45161 OLIVET Cedex

Téléphone
02 38 82 25 43

Hôtellerie
6 chambres

Restauration
du lundi au vendredi :
matin, midi et soir
week-end :
uniquement matin et midi
430 places assises

Divers
Bar et articles de bimbeloterie



ORLÉANS . GENDARMERIE

Adresse
30, rue de l'Argonne
45000 ORLÉANS

Téléphone
02 38 52 52 14

Courriel
cmg.orleans@gendarmerie.interieur.gouv.fr

Hôtellerie
20 chambres dont 3 doubles. Wifi

Restauration
du lundi au vendredi, le midi. 200 places assises

Divers
Parking pour l'hotellerie, bar, vente d'articles militaires, presse, Accès aux militaires et civils



SERVICES

GSC OAN SITE DE BRICY

SPEC
Lundi au mercredi : 9h00 - 12h00
Vendredi : 10h00 - 12h00

MEP
Lundi au mercredi après-midi sur RDV uniquement

GSC OAN ATELIER OLIVET

SPEC
Sur RDV le mardi : 13h30 - 16h30

MEP
Lundi, mardi et jeudi : 9h00 - 12h00 • 13h30 - 16h30
Vendredi : 9h00 - 12h00

GSC OAN PERMANENCE DU GSC OAN QUARTIER BELLECOMBE DE BRICY

Permanence toutes les semaines le mardi

SPEC
9h00 - 12h00

MEP
sur RDV uniquement : 9h00 - 12h00

Scolarité, garde d'enfant, logement, difficultés budgétaires, séparation, divorce, maladie, handicap… sont autant de domaines dans lesquels le service social peut vous aider et vous soutenir.

Que le professionnel vous reçoive à son bureau, dans votre unité ou qu'il vous rencontre à votre domicile, c'est sous couvert du secret professionnel que vous pourrez en toute confiance vous adresser à lui.

SECTEUR ORLÉANS

1 Conseillère Technique d'Encadrement

ACTION SOCIALE DES ARMÉES

ANTENNE D'ACTION SOCIALE - BRICY - BASE AÉRIENNE 123

Adresse
BP 30130 - 45143 SAINT-JEAN-DE-LA-RUELLE Cedex

Téléphone Secrétariat
02 45 40 76 18

- 3 assistantes de service social
- 1 agent d'accueil social et d'accompagnement numérique

ANTENNE D'ACTION SOCIALE ORLÉANS - GENDARMERIE

Adresse
7, boulevard Marie Stuart - BP 2537 - 45038 ORLÉANS Cedex 1

Téléphone Secrétariat
06 11 90 23 14

- 1 assistante de service social
- 1 agent d'accueil social et d'accompagnement numérique *mutualisé avec l'Armée*

ANTENNE D'ACTION SOCIALE - ORLÉANS - MAISON DES ARMÉES

Adresse
Maison des Armées - BP 83002 - 45030 ORLÉANS Cedex

Téléphone Secrétariat
02 38 65 36 11

- 3 assistantes de service social
- 1 agent d'accueil social et d'accompagnement numérique *mutualisé avec la Gendarmerie*

PERMANENCES

BELLECOMBE-SONIS : 1 jour/semaine
GIEN : 1 jour/semaine
OLIVET : 3 demi-journées/semaine
CHANTEAU : 1 jour/semaine
MAISON DES ARMÉES : 2 demi-journées/semaine

CULTES

CULTE CATHOLIQUE

Base de défense et BA 123
BP 30130
45143 ST-JEAN-DE-LA-RUELLE Cedex

Région de gendarmerie
départementale Centre-Val de Loire
7, boulevard Marie Stuart
BP 2537
45038 ORLÉANS Cedex 1

CULTE PROTESTANT

Base aérienne 123
BP 30130
45143 ST-JEAN-DE-LA-RUELLE Cedex

CULTE MUSULMAN

Base aérienne 705
RD 910
37076 TOURS Cedex 2

CULTE ISRAËLITE

Quartier Foch
35998 RENNES Cedex

FIDÉLISATION 360

fda famille des armées

FDA est déployé sur

- la **BA 123 Orléans-Bricy**
- au **12e RC - Olivet**







UNION DÉPARTEMENTALE DES ASSOCIATIONS DE COMBATTANTS ET VICTIMES DE GUERRE DU LOIRET

UDAC du Loiret

UDAC-VG 45

L'UDAC-VG, créée en 1947 dans le Loiret, est une association affiliée à l'Union Française des Associations de Combattants (UFAC), reconnue d'utilité publique en 1945.

Elle regroupe les associations de combattants et victimes de guerre du département, coordonnant leur participation aux cérémonies patriotiques. L'UDAC-VG promeut le civisme, entretient la mémoire et défend les droits des combattants et victimes de guerre auprès des pouvoirs publics.

L'UDAC-VG joue un rôle important de représentation auprès des autorités civiles et militaires du département, dont elle est l'interlocuteur privilégié pour l'ensemble du monde combattant, toutes générations de feu confondues.

Elle intervient aux côtés de l'ONaC-VG et l'Éducation Nationale dans leur mission de mémoire pour la jeunesse.

Elle fédère 14 associations, représentant plus de 8 500 personnes, et est présidée par Patrick BOTTE.



OFFICE NATIONAL DES COMBATTANTS ET DES VICTIMES DE GUERRE

ONaCVG

Directeur
Frédéric VALLET

Adresse postale
Service départemental de l'ONaCVG du Loiret
4, rue Marcel Proust - CS 12603
45000 ORLÉANS Cedex

Téléphone
02 38 53 36 12

Courriel
sd45@onacvg.fr

Site internet
www.onac-vg.fr

Adjointe au directeur
ACTIONS MÉMOIRE, BLEUET, DÉCORATIONS, RECONVERSION & EMPLOIS RÉSERVES
Carole SOLTYSIAK

Assistante sociale
SOLIDARITÉ
Aude GUIEROU

Assistante de direction
RECONNAISSANCE RÉPARATION, FONCTIONNEMENT & RELATIONS EXTÉRIEURES
Anna LAURENT

Assistante de Direction
SOLIDARITÉ, FONCTIONNEMENT & RELATIONS EXTÉRIEURES
Anaïs BACLIN

L'Office National des Combattants et des Victimes de Guerre (ONaCVG) est un établissement public de l'État, sous tutelle du ministère des Armées et des Anciens Combattants, doté d'une personnalité civile et d'une autonomie financière. Des services départementaux se situent dans chaque département de métropole et d'Outre-Mer. Ses missions principales sont :

AIDER (SOLIDARITÉ)

Des aides financières dispensées pour des difficultés telles que les fins de mois difficiles, frais médicaux, travaux... elles ne sont ni remboursables, ni imposables et peuvent être cumulées avec l'ensemble des autres aides sociales.

Les aides financières pour frais de reconversion au départ de l'institution sont cumulables avec les aides de Défense Mobilité.

Les subventions pour les pupilles de la Nation mineurs ou en étude sont versées sur demandes et en fonction du quotient familial.

RECONNAITRE (CARTES & TITRES, RÉPARATION)

Attribue des cartes et titres permettant l'accès à un certain nombre de droits envers les personnes affectées par la guerre : Carte du combattant, titre de reconnaissance de la Nation, pension et carte militaire d'invalidité, carte de veuve/veuf, carte de pupille de la Nation (enfant d'OPEX blessé/décédé) victimes d'actes de terrorisme.

TRANSMETTRE (MÉMOIRE)

Actions pédagogiques et citoyennes, concours à destination de la jeunesse (école primaire, collège et lycée), sauvegarde du patrimoine de pierre, subventions pour les monuments aux morts et les actions en faveur de la mémoire, commémorations patriotiques, décorations (légion d'honneur et ordre national du mérite), Bleuet de France : aide aux blessés et victimes de guerre (dont chiens réformés de l'armée). Permanences possibles sur les espaces ATLAS ou sur demande pour réunion d'information à destination d'un groupe spécifique.



CSA BA 123

Adresse postale
BP 30130
45143 SAINT-JEAN-DE-LA-RUELLE Cedex

COTISATION

Une cotisation unique de 55 € est demandée.

ACTIVITÉS PROPOSÉES

- AÉROMODÉLISME
- AIRSOFT
- APICULTURE
- AUTOMOBILE, SOUFFLERIE
- BADMINTON
- BALL TRAP (+30 €)
- BIEN-ÊTRE
- CROSS TRAINING (+50 €)
- CULTURACTIVITÉS
- ESCADRILLE AIR JEUNESSE
- GOLF
- JEUX DE SOCIÉTÉ
- MMA
- MOTO
- MUSCULATION
- PÊCHE (+20 €)
- RADIOAMATEUR
- SCHERMA
- SKI (LOCATION)
- TIR (+LICENCE FFT+115 €)



CSA DAUPHIN CAVALERIE

Adresse postale
Quartier Valmy
BP119
45161 OLIVET Cedex

COTISATION

Cotisation unique de 50€, avec un supplément de 92€ concernant la section tir sportif pour la Licence de la Fédération Française de Tir.

ACTIVITÉS PROPOSÉES

- BADMINTON
- BASKET
- FOOTBALL À 11
- FUTSAL
- HANDBALL
- MUSCULATION
- RUGBY À 7
- RUNNING
- SPORT DE COMBAT
- TIR SPORTIF
- TIR À L'ARC

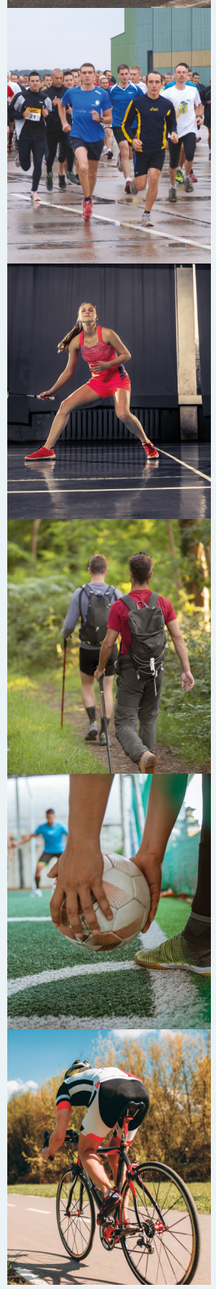

CSA CNSO

Adresse postale
BP 95249
45062 ORLÉANS Cedex 01

COTISATION

Le CSA vous propose une carte « multi-activités » vous permettant l'accès aux diverses sections.

Cotisation unique de 80 € et tarif préférentiel à partir du 2e membre de la famille. Tarif - 18 ans à 50%.

ACTIVITÉS PROPOSÉES

- AIRSOFT
- BADMINTON
- CARDIO TRAINING
- COURSE ORIENTATION
- CROSS TRAINING FORCE
- FITNESS
- FUTSAL
- MUSCULATION
- MUSIQUE
- RANDONNÉE PÉDESTRE
- TENNIS DE TABLE
- TIR À AIR COMPRIMÉ
- TRIATHLON - DUATHLON
- YOGA

CSA CHANTEAU

COTISATION

La cotisation est de 55 € pour l'année (du 1er septembre au 31 août) sans supplément pour la section choisie.

ACTIVITÉS PROPOSÉES

- BADMINTON
- COURSE À PIED
- COUTURE
- CROSSFIT
- FLÉCHETTES
- FOOT SALLE
- MUSCULATION
- RUN & BIKE
- STREETWORKOUT

CSLG ORLÉANS

Adresse postale
7, bd Marie-Stuart
Bat. N nord
BP 2537
45038 ORLÉANS Cedex 1

Internet
www.cslg45.com

COTISATION

L'adhésion pour la saison 2025/2026 est de 50 €.
À cela peut s'ajouter, pour certaines activités, une cotisation supplémentaire allant de 5 € à 50 €

Les activités sont ouvertes à l'ensemble des militaires (actifs, retraités et réservistes) ainsi qu'aux familles des militaires.

ACTIVITÉS PROPOSÉES

- ART ET LOISIRS
- DANSE
- BADMINTON
- CYCLISME
- FOOTBALL
- FOOTING / COURSES À PIEDS
- MUSCULATION
- MUSIQUE
- SMA - SELF-DÉFENSE
- TAÏ JI QUAN

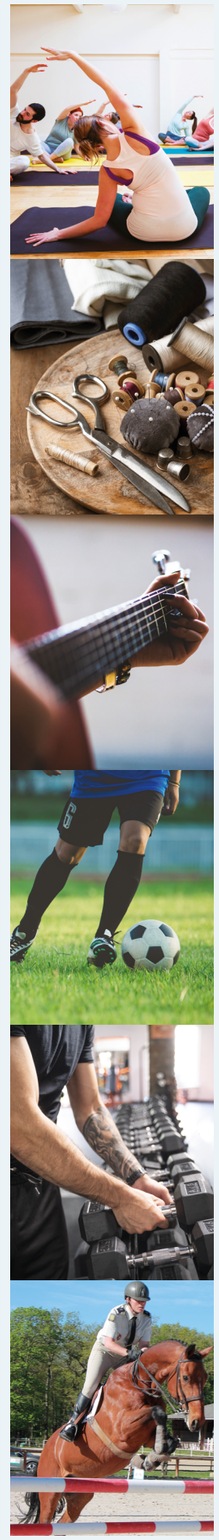

SEO

SOCIÉTÉ ÉQUESTRE D'OLIVET

La Société équestre d'Olivet (SEO) et son poney club relèvent de la Fédération des clubs de la Défense, et s'adressent prioritairement à tous les ressortissants du ministère des Armées et des Anciens Combattants de la garnison d'Orléans ainsi qu'à leurs familles.

Adossée à la Section équestre militaire (SEM) d'Olivet qui l'héberge, la SEO se situe sur le Quartier de Maison-Fort à 2 km du 12e Régiment de Cuirassiers. (168, route d'Ardon, 45160 Olivet / suivre fléchage CSO).

La SEO accueille les cavaliers, de tout age et de tout niveau, à partir de 4 ans. Elle dispose d'installations fonctionnelles (manèges, carrières...) d'une cavalerie adaptée et de qualité (30 chevaux, 20 poneys).

Les reprises et activités sont dispensées du lundi au samedi par trois enseignants diplômés d'État. La SEO propose des activités à l'année du Baby Poney à la sortie en compétition.

LES FÊTES DE JEANNE D'ARC À ORLÉANS

Lors de la guerre de Cent Ans, le Royaume de France se retrouve en grande difficulté face à la puissance de l'armée anglaise.

La chevauchée de Jeanne d'Arc, alors âgée de 17 ans, redonnera de la force aux troupes françaises et marquera un tournant dans ce conflit.

En 1429, Jeanne d'Arc se présente au dauphin Charles VII alors très affaibli. Elle se dit élue de Dieu, et le convainc de lui confier une armée pour libérer la ville d'Orléans de l'emprise des Anglais.

Après la prise du fort des Tourelles le 7 mai 1429 par les Français, les Anglais décident de capituler et quittent la ville le 8 mai 1429. Orléans est libérée.

Depuis ce jour, Orléans rend hommage à son héroïne au travers des Fêtes de Jeanne d'Arc.

Cet événement unique en France, qui mêle des traditions civiles, militaires et religieuses, est reconnu depuis 2018 au Patrimoine culturel immatériel en France*.

C'est cette tradition unique, orléanaise, que les Fêtes de Jeanne d'Arc 2026 mettent à l'honneur au cours de dix jours de festivités, et dès le 29 avril 2026, date commémorant l'arrivée de notre héroïne à Orléans.

Cette édition 2026 a également l'ambition d'impliquer plus largement la jeunesse afin de faire perdurer la mémoire de Jeanne d'Arc et les Fêtes d'Orléans à travers le temps. De nombreux événements tels que les animations du marché médiéval, la Source fête Jeanne d'Arc, l'Argonne fête Jeanne d'Arc et le Set Electro leur sont dédiés. Ces jours de fêtes sont l'occasion pour tous, Orléanais et visiteurs, de se remémorer et de partager ensemble cette période qui a marqué l'Histoire d'Orléans et de la France afin que nos fêtes demeurent.

Très belles Fêtes de Jeanne d'Arc !





GRANDS ÉVÉNEVEMENTS 2026 À ORLÉANS

AVRIL - MAI

FÊTES DE JEANNE D'ARC
29 avril au 10 mai



JUIN

GRAND PIANO FESTIVAL
25 au 28 juin

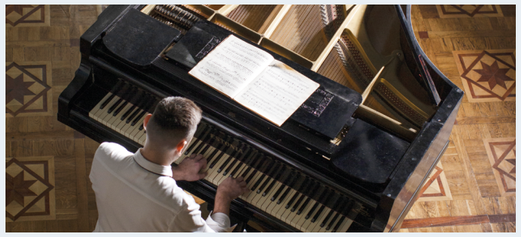

JUILLET

FESTIVITÉS DU 14 JUILLET
13 et 14 juillet



SEPTEMBRE

RENTRÉE EN FÊTE
6 septembre



JOURNÉES EUROPÉEENES DU PATRIMOINE · 19 et 20 septembre



CONCOURS INTERNATIONAL DE ROSES
11 septembre

NUANCES DE ROSES
12 et 13 septembre



OCTOBRE

FÊTE DE L'AUTOMNE DU PARC FLORAL
17 et 18 octobre



NOVEMBRE

CO'MET ORLÉANS OPEN
8 au 15 novembre



DÉCEMBRE

MARCHÉ DE NOËL
27 novembre au 27 décembre



LES SERVICES

ADMINISTRATIONS

Allo service public - www.service-public.fr 39 39
Pour tous vos renseignements administratifs

Mairie 02 38 79 22 22
1, place de l'Étape - 45040 Orléans Cedex 1
www.orleans-metropole.fr

Orléans Métropole 02 38 78 75 75
5, place du 6 juin 1944 - 45000 Orléans
www.orleans-metropole.fr

Préfecture de la région
Centre-Val de Loire et du Loiret 02 38 91 45 45
181, rue de Bourgogne - 45042 Orléans Cedex 1
www.loiret.gouv.fr

Conseil départemental du Loiret 02 38 25 45 45
15, rue E. Vignat - CS 94117
45041 Orléans Cedex 1
www.centre-valdeloire.fr

Conseil régional du Centre-Val de Loire 02 38 70 30 30
9, rue Saint-Pierre Lentin - 45945 Orléans
www.loiret.fr

IMPÔTS

Service des impôts des particuliers 02 38 42 55 55
Cité administrative Coligny
131, rue du faubourg Bannier
45042 Orléans Cedex 1
www.impots.gouv.fr

Direction régionale
des finances publiques Centre-Val de Loire 02 38 79 69 59
4, place du Martroi - BP 2435 - 45032 Orléans Cedex 1
www.economie.gouv.fr

FAMILLE

CAF du Loiret 32 30
2, place Saint-Charles - 45946 Orléans Cedex 9
www.caf.fr

SÉCURITÉ

Police municipale d'Orléans 02 38 79 23 45
Centre de sécurité orléanais
1, place de l'Etape - 45000 Orléans
www.orleans-metropole.fr/securite-tranquilite/politique-de-securite-de-la-ville-dorleans

Police nationale 02 38 24 30 00
Direction départementale de la sécurité publique
Hôtel de police - Commissariat central d'Orléans
63, rue du Fbg Saint-Jean - 45043 Orléans Cedex 1
www.police-nationale.interieur.gouv.fr

Gendarmerie nationale 02 38 52 50 00
Groupement de Gendarmerie départementale du Loiret
7, bd Maire Stuart - BP 2537 - 45038 Orléans Cedex 1
www.gendarmerie.interieur.gouv.fr

JUSTICE

Ordre des avocats du Loiret 02 38 53 49 49
Palais de justice - 44, rue de la Bretonnerie
45044 Orléans Cedex 1
www.justice.fr

Tribunal administratif 02 38 77 59 00
28, rue de la Bretonnerie - 45057 Orléans Cedex 1
http:/orleans.tribunal-administratif.fr

EMPLOI

Pôle emploi Centre - demandeurs d'emploi 39 49

Pôle emploi Centre - employeurs * 39 95
www.pole-emploi.fr *(0.15€/min)

Agence Pôle emploi Orléans Nord
8, avenue du Général Patton - 45000 Orléans

Agence Pôle emploi Orléans Loire
50, rue Tudelle - Le Mirabeau - 45000 Orléans

Agence Pôle emploi Orléans Sud
18, avenue de la Bolière - 45000 Orléans

APEC 0 809 36 12 12
Association pour l'emploi des cadres
35, av. de Paris - Immeuble ABC2 - 45000 Orléans
www.apec.fr

LE STATIONNEMENT ET LES TRANSPORTS

PARCS DE STATIONNEMENT

Orléans gestion 02 38 73 38 06
27, rue Charles Sanglier - 45000 Orléans
www.stationnement-orleans.fr

BUS ET TRAMWAY

TAO - Transports de l'agglomération orléanaise 0 800 01 20 00
Agence commerciale - 4, rue de la Hallebarde - 45000 Orléans
www.reseau-tao.fr

VÉLO

35 stations réparties
sur l'ensemble de la ville
www.cykleo.fr/fr/nos-references/orleans

Vélo+ Orléans 0 800 00 83 56
15, quai du Roi - 45000 Orléans

Agence Vélo + 09 73 89 22 88
12, rue Paul Fouche - 45000 Orléans
www.reseau-tao.fr/48-velo.html

TRANSPORT FERROVIAIRE ET EN CAR

REMI • Réseau de mobilité interurbaine - www.remi-centrevaldeloire.fr

Gare d'Orléans 36 35
Avenue de Paris - 45000 Orléans

Gare des Aubrais 36 35
15, boulevard Lamartine - 45400 Fleury-les-Aubrais

TER Centre-Val de Loire - www.ter.sncf.com/centre-val-de-loire

Gare routière d'Orléans 02 38 53 94 75
Rue Marcel Proust - 45000 Orléans

LA SANTÉ

CPAM du Loiret - Caisse primaire d'assurance maladie 36 46
9, place de Gaulle - 45021 Orléans Cedex 1
www.ameli.fr

CHRO - Centre hospitalier régional d'Orléans 02 38 51 44 44
14, avenue de l'Hôpital - 45100 Orléans
www.chr-orleans.fr

Pôle Santé Oréliance 02 38 79 60 00
ZAC des Portes du Loiret
555, avenue Jacqueline Auriol - 45770 Saran
https://oreliance.com

Urgences pédiatriques 02 38 74 47 08

Centre anti-poison 02 41 48 21 21

SOS Mains 02 38 79 61 99

SOS Médecins 02 38 54 44 44

L'ENSEIGNEMENT ET LA VIE ÉTUDIANTE

Inscriptions scolaires (Orléans) 02 38 79 23 31
Direction de l'éducation
Hôtel Groslot - Place de l'Etape - 45000 Orléans
www.orleans-metropole.fr/vie-scolaire/inscriptions-scolaires

Rectorat de l'Académie d'Orléans-Tours 02 38 79 38 79
21, rue Saint Etienne - 45043 Orléans Cedex 1 - www.ac-orleans-tours.fr

Direction des services 02 38 24 29 00
départementaux de l'Éducation nationale
19, rue Eugène Vignat - 45043 Orléans CedeX 1
www.ac-orleans-tours.fr/direction-des-services-departementaux-de-l-education-nationale-du-loiret-122240

Université d'Orléans 02 38 41 71 71
Château de La Source - Avenue du Parc Floral
BP 6749 - 45067 Orléans Cedex 2 - www.univ-orleans.fr

CROUS 02 38 22 61 61
Centre régional des œuvres universitaires et scolaires
17, avenue Dauphine - 45072 Orléans Cedex 2
www.crous-orleans-tours.fr

LES CRÈCHES

/www.orleans-metropole.fr/petite-enfance/les-differentes-modes-daccueil/les-creches

LES LOISIRS ET LA CULTURE

AVF Orléans 02 38 62 22 82
Accueil des nouveaux Orléanais - Accueil des villes françaises
11, rue des pastoureaux - 45000 Orléans
www.avf.asso.fr/orleans

Office de tourisme d'Orléans Métropole 02 38 24 05 05
23, place du Martroi - 45000 Orléans
www.tourisme-orleans.com

Maison des associations 02 38 79 26 40
46 ter, rue Sainte-Catherine - 45000 Orléans
www.orleans-metropole.fr/association/la-maison-des-associations-rue-sainte-catherine

CINÉMA

Les Carmes 02 38 62 94 79
7, rue des Carmes - 45000 Orléans - www.cinemalescarmes.com

Pathé 0 892 696 696
Cinéma Pathé - Place de Loire - 45000 Orléans
Cinéma Pathé - 1010, rue Nationale - 45770 Saran
www.cinemaspathegaumont.com

Cinémobile - https://cinemobile.ciclic.fr

SALLE DE SPECTACLE - THÉÂTRE - MUSIQUE - DANSE

www.orleans-metropole.fr/decouvrir-sortir/spectacles-cinema

MAM - Maison des arts et de la musique 02 38 68 44 61
Cours Victor Hugo - 45000 Orléans
www.orleans-metropole.fr/culture/salles-de-spectacles/la-maison-des-arts-et-de-la-musique

L'Astrolabe 02 38 54 20 06
1, rue Alexandre Avisse - 45000 Orléans
www.lastrolabe.org

Théâtre d'Orléans - CADO 02 38 62 45 68
Boulevard Pierre Segelle - 45000 Orléans
www.theatredorleans.fr

Théâtre Gérard Philipe 02 38 68 44 61
Place Sainte-Beuve - 45100 Orléans
www.orleans-metropole.fr/culture/salles-de-spectacles/le-theatre-gerard-philipe

Théâtre de La Tête Noire 02 38 73 02 00
144, ancienne route de Chartres - 45770 Saran
www.theatre-tete-noire.com

Orléans spectacles - Zénith 02 38 25 04 29
1, rue Président Schuman
www.zenith-orleans.fr

MUSÉE

Maison de Jeanne d'Arc 02 38 68 32 63
3, place du Général de Gaulle - 45000 Orléans
www.jeannedarc.com.fr

Musée des Beaux-Arts 02 38 79 21 83
1, rue Fernand Rabier - 45000 Orléans
www.orleans-metropole.fr/culture/musees-expositions/le-musee-des-beaux-arts

FRAC Centre-Val de Loire 02 38 62 52 00
Fonds régional d'art contemporain
88, rue du Colombier - 45000 Orléans
www.frac-centre.fr

Musée-Mémorial des enfants du Vel d'Hiv 02 38 42 03 91
CERCIL - Centre d'études et de recherches
sur les camps d'internement dans le Loiret
45, rue du Bourdon-Blanc - 45000 Orléans
www.musee-memorial-cercil.fr

LOISIRS

www.tourisme-orleansmetropole.com/preparer-son-sejour/que-faire-a-orleans-et-autour/activites-de-loisirs/

Patinoire d'Orléans 02 38 24 22 24
Boulevard Jean Jaurès - 45000 Orléans
www.orleans-metropole.fr/sport/etablissements-et-lieux-de-pratique/la-patinoire-complexe-du-baron

Maison des Provinces 02 38 53 83 00
25 ter, boulevard Jean Jaurès - 45000 Orléans
https://maisondesprovinces.fr

Bowling Orléans 02 38 66 31 55
2, rue Moreau - 45100 Orléans
www.bowlingorleans.com

Bowling Le Complex 02 38 73 70 60
Rue de la Tuilerie - 45770 Saran
www.lecomplex.fr/bowling

River Lanes bowling 02 38 43 73 71
Place de Loire - 45000 Orléans
https://riverlanes.fr/bowling-orleans-centre-ville

INDEX DES PARTENAIRES

LA MAISON

Peinture - Isolation - Ravalement
Asseline 12

LA PERSONNE

Lingerie
Isaline lingerie 32

LA VOITURE

Garage
Ets Dours 12

INFRASTRUCTURES

Infrastructure de transport
Colas 32

COLLECTIVITÉS

Mairie
Mairie d'Olivet 12
Mairie d'Orléans 8

LES SERVICES

Assurances
AGPM 12
Allianz 51
Carac 2
Unéo 2

Énergies
Spie 32

Prêts immobiliers
Aeconomia 6

Recyclage et valorisation
Véolia 32

Restauration rapide
Burger King 32

Transports
Transdev 12

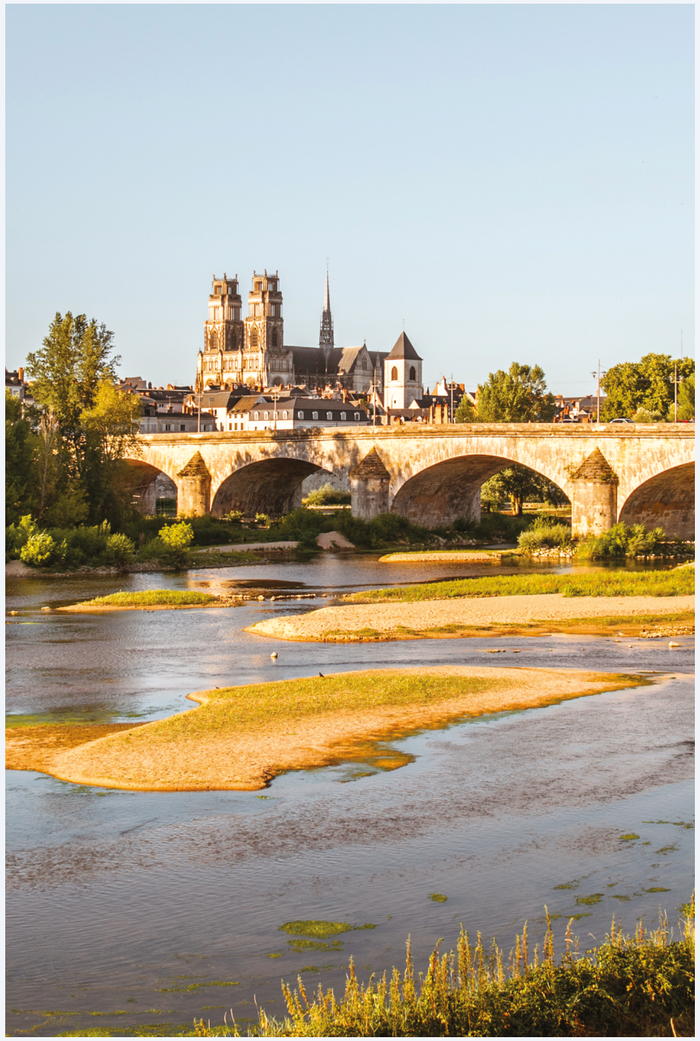

Cette plaquette militaire a été imprimée chez Sprint.
L'entreprise est soumise à déclaration ICPE (Installation Classée pour la Protection de l'Environnement).

LEURS CERTIFICATIONS

certification ISO 14 001 : Norme relative à la façon de travailler, à la gestion des ressources et des déchets de l'imprimerie.

La marque Imprim'Vert a pour objectif de favoriser la mise en place par les entreprises exerçant des activités d'impression, d'actions concrètes conduisant à une diminution des impacts de l'activité sur l'environnement.

papier issu de forêts gérées durablement

NOTRE ACTION

L'impact carbone de l'impression de cette plaquette sera compensé par le financement d'un projet forestier.
Vous retrouvez toutes les informations sur notre site www.serviceinformationpresse.fr






FÊTES DE
D'Jeanne
ARC
ORLÉANS